



PREFEITURA MUNICIPAL DE GARÇA
SECRETARIA MUNICIPAL DE DESENVOLVIMENTO ECONÔMICO E TURISMO

ATA DE REUNIÃO DA COMISSÃO DOS DISTRITOS EMPRESARIAIS

Data: 29/07/2024

Horário: 08:15

Local: Secretaria de Desenvolvimento Econômico e Turismo

PAUTA

- Análise de projetos de doação e transferência de área.

LISTA DE PARTICIPANTES	ASSINATURA
Bruno Henrique Severino	
Lúcio Semensato de Oliveira	
Fauze Rabah	Ausente
Maria Ângela de Castro Panzieri	Ausente
Edvaldo Bento Pereira	Ausente
Ana Laura Rezende Afonso	
Paulo Renato Moretti Desiderato	
Carlos Eduardo Rocha	

	PREFEITURA MUNICIPAL DE GARÇA SECRETARIA MUNICIPAL DE DESENVOLVIMENTO ECONÔMICO E TURISMO	
	ATA DE REUNIÃO DA COMISSÃO DOS DISTRITOS EMPRESARIAIS	
	Data: 29/07/2024	Horário: 08:15

No dia 29 de julho de 2024, às 8h15, na Secretaria de Desenvolvimento Econômico e Turismo, localizada na Rua Barão do Rio Branco, nº 295, Centro, Garça, Estado de São Paulo, foi realizada a reunião da Comissão dos Distritos Empresariais. Quatro membros da comissão estavam presentes. O Secretário Municipal de Desenvolvimento Econômico e Turismo, Bruno Henrique Severino, iniciou a reunião com uma breve introdução sobre o tema em pauta. Em seguida, a Comissão analisou os projetos apresentados para o desenvolvimento do Distrito Empresarial da cidade, envolvendo as empresas ELIZA YUMIKO MITIUYE - ME, LUSITEC USINAGEM LTDA, PLASTEC USINAGEM LTDA, ADESIVA IMPRESSÕES DE ETIQUETAS E PLACAS INDÚSTRIA LTDA, CHOCOBRAZ EMBALAGENS LTDA, DIEGO PIOVEZAN - ME, ELETROPLAC E COMÉRCIO LTDA - EPP, MAURO MAURÍCIO, L O GALVÃO BOSQUE, IBL LOGÍSTICA INTERNACIONAL LTDA, CESTARI NUTRIÇÃO ANIMAL LTDA, INDÚSTRIAS MARQUES DA COSTA LTDA, MORIS & IASUTANI LTDA ME, DOÇURE CHOCOLATES LTDA, RB DE GARÇA COMÉRCIO E INDÚSTRIA ALIMENTOS EIRELI, ANTÔNIO BUFFONI JÚNIOR, RONALD FELTRIN ARANTES, MÓVEIS CASA SHOW, CASA OLIVEIRA DECOR LTDA, WSA INDÚSTRIA DE MÁQUINAS E EQUIPAMENTOS DE SEGURANÇA LTDA, EDERSON SANGALETTI ME, ZANCOPE PARTICIPAÇÕES E INVESTIMENTOS LTDA, BR7 CONSTRUTORA LTDA, JOSÉ APARECIDO ROSA ME, DELETRO DISTRIBUIDORA LTDA e HENLAU QUÍMICA EIRELI. Dando início aos trabalhos, a Comissão examinou o requerimento da empresa ELIZA YUMIKO MITIUYE - ME, CNPJ 16.923.323/0001-97, solicitando anuência da Prefeitura Municipal de Garça para transferência de área localizada na Rua Carlos Ferrari, nº 2914, fusão dos lotes 02P e 03, da quadra "A", do Distrito Industrial III, matrícula nº 33.966 do Registro de Imóveis da Comarca de Garça/SP, doados anteriormente à empresa donatária Garça Construções. Após a análise da documentação, a Comissão, por unanimidade, aprovou a solicitação de anuência para transferência dos lotes 02P e 03 para a empresa ELIZA YUMIKO MITIUYE - ME. A seguir, a Comissão analisou a solicitação da empresa LUSITEC USINAGEM LTDA, CNPJ nº 43.168.942/0001-96, para substituição do Lote 02, da quadra "F", pelo Lote 9, da Quadra D, ambos do Distrito Empresarial "Carlos Augusto Teixeira Pinto". De forma unânime, aprovou-se o pedido de substituição de área. Na sequência, a Comissão analisou a solicitação da empresa PLASTEC USINAGEM LTDA, CNPJ nº 68.229.277/0001-24, para substituição do Lote 01, da quadra "F", pelo Lote 8, da Quadra D, ambos do mesmo Distrito Empresarial. A Comissão aprovou o pedido por unanimidade. A Comissão também

	PREFEITURA MUNICIPAL DE GARÇA SECRETARIA MUNICIPAL DE DESENVOLVIMENTO ECONÔMICO E TURISMO	
	ATA DE REUNIÃO DA COMISSÃO DOS DISTRITOS EMPRESARIAIS	
	Data: 29/07/2024	Horário: 08:15

analisou a solicitação da empresa ADESIVA IMPRESSÕES DE ETIQUETAS E PLACAS INDÚSTRIA LTDA, CNPJ nº 02.745.658/0001-58, para substituição dos Lotes 04 e 12, da quadra “A”, pelos Lotes 1, 2, 3 e 4, da Quadra B, do Distrito Empresarial “Carlos Augusto Teixeira Pinto”, em caráter de nova doação em razão do aumento de área. Aprovou-se de forma unânime o pedido de substituição e nova doação de área. Em seguida, a Comissão analisou a solicitação da empresa CHOCOBRAZ EMBALAGENS LTDA, CNPJ nº 12.812.808/0001-52, para receber em doação o Lote 11, da quadra “D”, do Distrito Empresarial “Carlos Augusto Teixeira Pinto”. De forma unânime, aprovou-se o pedido de doação de área. A Comissão prosseguiu analisando a solicitação da empresa DIEGO PIOVEZAN - ME, CNPJ 11.927.467/0001-06, para receber em doação o Lote 02, da quadra “F”, do Distrito Empresarial “Carlos Augusto Teixeira Pinto”. Aprovou-se a doação de área solicitada, por unanimidade. A Comissão analisou ainda a solicitação da empresa ELETROPLAC E COMÉRCIO LTDA - EPP, CNPJ 21.377.949/0001-85, para receber em doação o Lote 01, da quadra “F”, do Distrito Empresarial “Carlos Augusto Teixeira Pinto”. A doação foi autorizada por unanimidade. Na sequência, a Comissão analisou a solicitação da empresa MAURO MAURÍCIO, CNPJ 36.407.025/0001-51, para receber em doação o Lote 02, da quadra “I”, do Distrito Empresarial “Carlos Augusto Teixeira Pinto”. A doação foi autorizada de forma unânime. Continuando, a Comissão analisou a solicitação da empresa L O GALVÃO BOSQUE, CNPJ 11.422.865/0001-62, para receber em doação o Lote 04, da quadra “D”, do Distrito Empresarial “Carlos Augusto Teixeira Pinto”. A doação foi autorizada de forma unânime. Em seguida, a Comissão analisou a solicitação da empresa IBL LOGÍSTICA INTERNACIONAL LTDA, CNPJ 38.321.233/0001-69, para receber em doação o Lote 04, da quadra “A”, do Distrito Empresarial “Carlos Augusto Teixeira Pinto”. A doação foi autorizada de forma unânime. A Comissão também analisou a solicitação da empresa CESTARI NUTRIÇÃO ANIMAL LTDA, CNPJ 36.378.330/0001-62, para receber em doação o Lote 01, da quadra “J”, do Distrito Empresarial “Carlos Augusto Teixeira Pinto”. A doação foi autorizada de forma unânime. Na sequência, a Comissão analisou a solicitação da empresa INDÚSTRIAS MARQUES DA COSTA LTDA, CNPJ 52.045.523/0001-58, para receber em doação o Lote 08, da quadra “H”, do Distrito Empresarial “Carlos Augusto Teixeira Pinto”. A doação foi autorizada de forma unânime. Em seguida, a Comissão analisou a solicitação da empresa MORIS & IASUTANI LTDA ME, CNPJ 13.654.358/0001-80, para receber em doação o lote 02, da Quadra J, no Distrito Empresarial “Carlos Augusto Teixeira Pinto”. Decidiu-se por unanimidade, a procedência



	PREFEITURA MUNICIPAL DE GARÇA SECRETARIA MUNICIPAL DE DESENVOLVIMENTO ECONÔMICO E TURISMO	
	ATA DE REUNIÃO DA COMISSÃO DOS DISTRITOS EMPRESARIAIS	
	Data: 29/07/2024	Horário: 08:15

do pedido em favor da empresa. A Comissão prosseguiu analisando a solicitação da empresa DOÇURE CHOCOLATES LTDA, CNPJ 53.689.902/0001-43, para receber em doação o Lote 02, da quadra “A”, do Distrito Empresarial “Carlos Augusto Teixeira Pinto”. A doação foi autorizada de forma unânime. Em seguida, a Comissão analisou a solicitação da empresa RB DE GARÇA COMÉRCIO E INDÚSTRIA ALIMENTOS EIRELI, CNPJ 69.328.912/0001-93, para receber em doação uma área de 60 mil metros quadrados, no novo Distrito Empresarial “Carlos Augusto Teixeira Pinto”. De forma unânime, decidiu-se que o pedido será reapreciado em oportunidade futura, em razão da indisponibilidade momentânea de área para atendimento à demanda. A Comissão também analisou a solicitação da empresa ANTÔNIO BUFFONI JÚNIOR, CNPJ 47.389.708/0001-40, para receber em doação o Lote 12, da quadra “A”, do Distrito Empresarial “Carlos Augusto Teixeira Pinto”. A doação foi autorizada de forma unânime. Em seguida, a Comissão analisou a solicitação da empresa RONALD FELTRIN ARANTES, CNPJ 13.609.837/0001-84, para receber em doação uma área no Distrito Empresarial “Carlos Augusto Teixeira Pinto”. Decidiu-se, por unanimidade, que o pedido será reapreciado em oportunidade futura, em razão da indisponibilidade de área para doação. Continuando, a Comissão analisou a solicitação da empresa MÓVEIS CASA SHOW LTDA, CNPJ 37.286.230/0001-79, para receber em doação o Lote 07, da quadra “H”, do Distrito Empresarial “Carlos Augusto Teixeira Pinto”. A doação foi autorizada de forma unânime. A Comissão analisou ainda a solicitação da empresa CASA OLIVEIRA DECOR LTDA, CNPJ 45.027.287/0001-81, para receber em doação o Lote 10, da quadra “C”, do Distrito Empresarial “Carlos Augusto Teixeira Pinto”. A doação foi autorizada de forma unânime. Em seguida, a Comissão analisou a solicitação da empresa WSA INDÚSTRIA DE MÁQUINAS E EQUIPAMENTOS DE SEGURANÇA LTDA, CNPJ 08.754.645/0001-21, para receber em doação o Lote 01, da quadra “I”, do Distrito Empresarial “Carlos Augusto Teixeira Pinto”. A doação foi autorizada de forma unânime. A Comissão também analisou a solicitação da empresa EDERSON SANGALETTI ME, CNPJ 17.320.506/0001-80, para receber em doação o Lote 12, da quadra “G”, do Distrito Empresarial “Carlos Augusto Teixeira Pinto”. Em momento oportuno, o integrante da Comissão, Paulo Renato Moretti Desiderato, declarou-se impedido de avaliar a referida solicitação por questões de foro íntimo. Desta forma, os membros presentes e desimpedidos procederam à análise da demanda, autorizando a doação de área solicitada. Em seguida, a Comissão analisou a solicitação da empresa ZANCOPE PARTICIPAÇÕES E INVESTIMENTOS LTDA, CNPJ



	PREFEITURA MUNICIPAL DE GARÇA SECRETARIA MUNICIPAL DE DESENVOLVIMENTO ECONÔMICO E TURISMO	
	ATA DE REUNIÃO DA COMISSÃO DOS DISTRITOS EMPRESARIAIS	
	Data: 29/07/2024	Horário: 08:15

08.745.921/0001-95, para receber em doação os lotes 01, 02, 15 e 16, da Quadra “G”, no novo Distrito Empresarial “Carlos Augusto Teixeira Pinto”. A doação foi autorizada de forma unânime. A Comissão analisou também a solicitação da empresa BR7 CONSTRUTORA LTDA, CNPJ 22.045.451/0001-88, para receber em doação uma área no Distrito Empresarial “Carlos Augusto Teixeira Pinto”. Decidiu-se, por unanimidade, que o pedido será reapreciado em oportunidade futura, em razão da indisponibilidade de área para doação. Em seguida, a Comissão analisou a solicitação da empresa JOSÉ APARECIDO RODA-ME, CNPJ 13.381.273/0001-75, para transferência do Lote 17, da Quadra A, do Distrito Empresarial III, antiga donatária empresa "Manfrim Produtos Naturais Ltda". Por unanimidade, autorizou-se a transferência de área solicitada. A Comissão prosseguiu com a análise da solicitação feita pela empresa DELETRO DISTRIBUIDORA LTDA, CNPJ 11.291.610/0001-08, para receber em doação os Lotes 01 e 02, da quadra “K”, do Distrito Empresarial “Carlos Augusto Teixeira Pinto”. Em momento oportuno, o integrante da Comissão, Paulo Renato Moretti Desiderato, pediu a palavra e se declarou impedido de avaliar a referida solicitação por questões de foro íntimo. Desta forma, os membros presentes e desimpedidos procederam à análise da demanda, autorizando a doação de área solicitada. Por fim, a Comissão analisou a solicitação feita pela empresa HENLAU QUÍMICA LTDA, CNPJ 01.847.902/0001-20, para transferência dos Lotes 14, 15 e 16, da Quadra “D”, do Distrito Industrial Lúcio de Oliveira Lima Sobrinho, localizados na Rua Ari Rosário, nº 150, Garça/SP, antiga donatária empresa "André Bressan". Em momento oportuno, a integrante da Comissão, Ana Laura Rezende, declarou-se impedida de avaliar a referida solicitação por questões de foro íntimo. Desta forma, os membros presentes e desimpedidos procederam à análise da demanda, autorizando a transferência de área solicitada. Nada mais havendo a tratar, a reunião foi encerrada às 10h00. Eu, Lúcio Semenssato de Oliveira, Diretor Municipal de Desenvolvimento Econômico, lavrei a presente ata, que, lida e aprovada, segue assinada por todos os presentes.

LISTA DE PARTICIPANTES	ASSINATURA DA ATA
Bruno Henrique Severino	
Lúcio Semenssato de Oliveira	



PREFEITURA MUNICIPAL DE GARÇA
SECRETARIA MUNICIPAL DE DESENVOLVIMENTO ECONÔMICO E TURISMO

ATA DE REUNIÃO DA COMISSÃO DOS DISTRITOS EMPRESARIAIS

Data: 29/07/2024

Horário: 08:15

Local: Secretaria de Desenvolvimento Econômico e Turismo

Fauze Rabah	Ausente
Maria Ângela de Castro Panzieri	Ausente
Edvaldo Bento Pereira	Ausente
Ana Laura Rezende Afonso	
Paulo Renato Moretti Desiderato	
Carlos Eduardo Rocha	

Assinado por 5 pessoas: LUCIO SEMENSATO DE OLIVEIRA, PAULO RENATO MORETTI DESIDERATO, ANA LAURA REZENDE AFONSO, CARLOS EDUARDO ROCHA e BRUNO HENRIQUE SEVERINO
Para verificar a validade das assinaturas, acesse <https://garca.1doc.com.br/verificacao/B977-B070-935F-A773> e informe o código B977-B070-935F-A773



VERIFICAÇÃO DAS ASSINATURAS



Código para verificação: B977-B070-935F-A773

Este documento foi assinado digitalmente pelos seguintes signatários nas datas indicadas:

- ✓ LUCIO SEMENSSATO DE OLIVEIRA (CPF 385.XXX.XXX-25) em 01/08/2024 09:48:33 (GMT-03:00)
Papel: Parte
Emitido por: Sub-Autoridade Certificadora 1Doc (Assinatura 1Doc)

- ✓ PAULO RENATO MORETTI DESIDERATO (CPF 337.XXX.XXX-90) em 01/08/2024 10:21:51 (GMT-03:00)
Papel: Parte
Emitido por: Sub-Autoridade Certificadora 1Doc (Assinatura 1Doc)

- ✓ ANA LAURA REZENDE AFONSO (CPF 338.XXX.XXX-04) em 02/08/2024 08:20:45 (GMT-03:00)
Papel: Parte
Emitido por: Sub-Autoridade Certificadora 1Doc (Assinatura 1Doc)

- ✓ CARLOS EDUARDO ROCHA (CPF 263.XXX.XXX-20) em 02/08/2024 11:39:06 (GMT-03:00)
Papel: Parte
Emitido por: Sub-Autoridade Certificadora 1Doc (Assinatura 1Doc)

- ✓ BRUNO HENRIQUE SEVERINO (CPF 315.XXX.XXX-75) em 07/08/2024 09:15:04 (GMT-03:00)
Papel: Parte
Emitido por: Sub-Autoridade Certificadora 1Doc (Assinatura 1Doc)

Para verificar a validade das assinaturas, acesse a Central de Verificação por meio do link:

<https://garca.1doc.com.br/verificacao/B977-B070-935F-A773>

LAUDO DE AVALIAÇÃO DE IMÓVEL

Os abaixo assinados, na qualidade de peritos avaliadores, nomeados pela Portaria nº 36.220/2024 do Exmo. Senhor Prefeito Municipal, para AVALIAÇÃO DOS IMÓVEIS ABAIXO RELACIONADOS, após as diligências de praxe, considerando os valores de mercado, aferiram o que segue abaixo:

LOCALIZAÇÃO: Considerando sua localização dotado de infraestrutura urbana. A região onde se localiza o imóvel objeto da avaliação é servida por todas as melhorias públicas.

CONSIDERAÇÕES GERAIS:

Terrenos inclinados

Risco de inundação: não há

Poluição sonora: não há

Rua: Asfalto

Insolação: boa

PARECER: utilizando o método comparativo de abordagem de preço de comercialização de imóvel semelhante na região, é de minha opinião que o valor destes imóveis regulados pelo atual mercado imobiliário são de:

I - Local: Quadra A - Distrito Empresarial “Carlos Augusto Teixeira Pinto”

- a) Lote: 02 - Área: 1.417,68 m²
Matrícula nº 33.557 do CRI local
Valor: R\$ 283.500,00
- b) Lote: 03 - Área: 1.405,69 m²
Matrícula nº 33.558 do CRI local
Valor: R\$ 281.000,00
- c) Lote: 13 - Área: 1.440,00 m²
Matrícula nº 33.568 do CRI local
Valor: R\$ 288.000,00

II - Local: Quadra B - Distrito Empresarial “Carlos Augusto Teixeira Pinto”

- a) Lote: 01 - Área: 1.122,15 m²
Matrícula nº 33.571 do CRI local
Valor: R\$ 224.400,00
- b) Lote: 02 - Área: 1.194,49 m²
Matrícula nº 33.572 do CRI local
Valor: R\$ 239.000,00
- c) Lote: 03 - Área: 1.179,83 m²
Matrícula nº 33.573 do CRI local
Valor: R\$ 236.000,00
- d) Lote: 04 - Área: 1.118,01 m²
Matrícula nº 33.574 do CRI local
Valor: R\$ 223.500,00

III - Local: Quadra C - Distrito Empresarial “Carlos Augusto Teixeira Pinto”

- a) Lote: 01 - Área: 1.211,57 m²
Matrícula nº 33.575 do CRI local
Valor: R\$ 242.000,00
- b) Lote: 02 - Área: 1.307,68 m²
Matrícula nº 33.576 do CRI local
Valor: R\$ 261.500,00



- c) Lote: 05 - Área: 1.307,68 m²
Matrícula nº 33.579 do CRI local
Valor: R\$ 261.500,00
- d) Lote: 06 - Área: 1.307,68 m²
Matrícula nº 33.580 do CRI local
Valor: R\$ 261.500,00
- e) Lote: 07 - Área: 1.307,68 m²
Matrícula nº 33.581 do CRI local
Valor: R\$ 261.500,00
- f) Lote: 08 - Área: 1.307,68 m²
Matrícula nº 33.582 do CRI local
Valor: R\$ 261.500,00
- g) Lote: 10 - Área: 1.307,68 m²
Matrícula nº 33.584 do CRI local
Valor: R\$ 261.500,00
- h) Lote: 11 - Área: 1.307,68 m²
Matrícula nº 33.585 do CRI local
Valor: R\$ 261.500,00
- i) Lote: 12 - Área: 1.271,75 m²
Matrícula nº 33.586 do CRI local
Valor: R\$ 254.000,00

IV - Local: Quadra D - Distrito Empresarial “Carlos Augusto Teixeira Pinto”

- a) Lote: 04 - Área: 1.440,00 m²
Matrícula nº 33.590 do CRI local
Valor: R\$ 288.000,00
- b) Lote: 05 - Área: 1.440,00 m²
Matrícula nº 33.591 do CRI local
Valor: R\$ 288.000,00
- c) Lote: 06 - Área: 1.245,05 m²
Matrícula nº 33.592 do CRI local
Valor: R\$ 249.000,00
- d) Lote: 07 - Área: 1.159,71 m²
Matrícula nº 33.593 do CRI local
Valor: R\$ 239.000,00
- e) Lote: 08 - Área: 1.434,99 m²
Matrícula nº 33.594 do CRI local
Valor: R\$ 287.000,00
- f) Lote: 09 - Área: 1.440,00 m²
Matrícula nº 33.595 do CRI local
Valor: R\$ 288.000,00
- g) Lote: 11 - Área: 1.440,00 m²
Matrícula nº 33.597 do CRI local
Valor: R\$ 288.000,00

V - Local: Quadra F - Distrito Empresarial “Carlos Augusto Teixeira Pinto”

- a) Lote: 01 - Área: 1.422,62 m²
Matrícula nº 33.615 do CRI local
Valor: R\$ 284.500,00
- b) Lote: 02 - Área: 1.440,00 m²
Matrícula nº 33.616 do CRI local
Valor: R\$ 288.000,00
- c) Lote: 03 - Área: 1.440,00 m²
Matrícula nº 33.617 do CRI local
Valor: R\$ 288.000,00
- d) Lote: 04 - Área: 1.440,00 m²
Matrícula nº 33.618 do CRI local
Valor: R\$ 288.000,00
- e) Lote: 05 - Área: 1.440,00 m²
Matrícula nº 33.619 do CRI local
Valor: R\$ 288.000,00
- f) Lote: 06 - Área: 1.440,00 m²
Matrícula nº 33.620 do CRI local
Valor: R\$ 288.000,00
- g) Lote: 07 - Área: 1.440,00 m²
Matrícula nº 33.621 do CRI local
Valor: R\$ 288.000,00
- h) Lote: 08 - Área: 1.422,62 m²
Matrícula nº 33.622 do CRI local
Valor: R\$ 284.500,00
- i) Lote: 09 - Área: 1.422,62 m²
Matrícula nº 33.623 do CRI local
Valor: R\$ 284.500,00
- j) Lote: 10 - Área: 1.440,00 m²
Matrícula nº 33.624 do CRI local
Valor: R\$ 288.000,00
- k) Lote: 11 - Área: 1.440,00 m²
Matrícula nº 33.625 do CRI local
Valor: R\$ 288.000,00
- l) Lote: 12 - Área: 1.440,00 m²
Matrícula nº 33.626 do CRI local
Valor: R\$ 288.000,00
- m) Lote: 13 - Área: 1.440,00 m²
Matrícula nº 33.627 do CRI local
Valor: R\$ 288.000,00

VI - Local: Quadra G - Distrito Empresarial “Carlos Augusto Teixeira Pinto”

- a) Lote: 01 - Área: 1.422,62 m²
Matrícula nº 33.631 do CRI local
Valor: R\$ 284.500,00



- b) Lote: 02 - Área: 1.440,00 m²
Matrícula nº 33.632 do CRI local
Valor: R\$ 288.000,00
- c) Lote: 07 - Área: 1.440,00 m²
Matrícula nº 33.637 do CRI local
Valor: R\$ 288.000,00
- d) Lote: 08 - Área: 1.422,62 m²
Matrícula nº 33.638 do CRI local
Valor: R\$ 284.500,00
- e) Lote: 10 - Área: 1.440,00 m²
Matrícula nº 33.640 do CRI local
Valor: R\$ 288.000,00
- f) Lote: 11 - Área: 1.440,00 m²
Matrícula nº 33.641 do CRI local
Valor: R\$ 288.000,00
- g) Lote: 12 - Área: 1.440,00 m²
Matrícula nº 33.642 do CRI local
Valor: R\$ 288.000,00
- h) Lote: 13 - Área: 1.440,00 m²
Matrícula nº 33.643 do CRI local
Valor: R\$ 288.000,00
- i) Lote: 15 - Área: 1.440,00 m²
Matrícula nº 33.645 do CRI local
Valor: R\$ 288.000,00
- j) Lote: 16 - Área: 1.422,62 m²
Matrícula nº 33.646 do CRI local
Valor: R\$ 284.500,00

VII - Local: Quadra H - Distrito Empresarial “Carlos Augusto Teixeira Pinto”

- a) Lote: 01 - Área: 1.529,41 m²
Matrícula nº 33.647 do CRI local
Valor: R\$ 305.800,00
- b) Lote: 02 - Área: 1.440,00 m²
Matrícula nº 33.648 do CRI local
Valor: R\$ 288.000,00
- c) Lote: 03 - Área: 1.440,00 m²
Matrícula nº 33.649 do CRI local
Valor: R\$ 288.000,00
- d) Lote: 04 - Área: 1.440,00 m²
Matrícula nº 33.650 do CRI local
Valor: R\$ 288.000,00
- e) Lote: 05 - Área: 1.440,00 m²
Matrícula nº 33.651 do CRI local
Valor: R\$ 288.000,00
- f) Lote: 06 - Área: 1.440,00 m²
Matrícula nº 33.652 do CRI local
Valor: R\$ 288.000,00

g) Lote: 07 - Área: 1.440,00 m²
Matrícula nº 33.653 do CRI local
Valor: R\$ 288.000,00

h) Lote: 08 - Área: 1.440,00 m²
Matrícula nº 33.654 do CRI local
Valor: R\$ 288.000,00

VIII - Local: Quadra I - Distrito Empresarial “Carlos Augusto Teixeira Pinto”

a) Lote: 01 - Área: 1.039,73 m²
Matrícula nº 33.655 do CRI local
Valor: R\$ 208.000,00

b) Lote: 02 - Área: 1.013,27 m²
Matrícula nº 33.656 do CRI local
Valor: R\$ 202.500,00

IX - Local: Quadra J - Distrito Empresarial “Carlos Augusto Teixeira Pinto”

a) Lote: 01 - Área: 1.606,77 m²
Matrícula nº 33.657 do CRI local
Valor: R\$ 321.000,00

b) Lote: 02 - Área: 1.404,93 m²
Matrícula nº 33.658 do CRI local
Valor: R\$ 281.000,00

X - Local: Quadra K - Distrito Empresarial “Carlos Augusto Teixeira Pinto”

a) Lote: 01 - Área: 1.206,08 m²
Matrícula nº 33.659 do CRI local
Valor: R\$ 241.000,00

b) Lote: 02 - Área: 1.227,97 m²
Matrícula nº 33.660 do CRI local
Valor: R\$ 245.500,00

***relatório fotográfico anexo**

Garça, 09 de janeiro de 2024.

VANESSA DE CARVALHO MERIGHE
Assistente Administrativo

PAULO RICARDO GIROTTO
Engenheiro Civil – CREA: nº 5069743660

DOVAIR APARECIDO MARCOMINI
Corretor de Imóveis – CRECI/SP nº 062016

Relatório Fotográfico (Portaria nº 36.220/2024)



Assinado por 3 pessoas: PAULO RICARDO GIROTTO, VANESSA DE CARVALHO MERIGHE e DOVAIR APARECIDO MARCOMINI
Para verificar a validade das assinaturas, acesse <https://garca.1doc.com.br/verificacao/AACA-3C95-0C98-6496> e informe o código AACA-3C95-0C98-6496













VANESSA DE CARVALHO MERIGHE
Assistente Administrativo

PAULO RICARDO GIROTTO
Engenheiro Civil – CREA: nº 5069743660

DOVAIR APARECIDO MARCOMINI
Corretor de Imóveis – CRECI/SP nº 062016



VERIFICAÇÃO DAS ASSINATURAS



Código para verificação: AACA-3C95-0C98-6496

Este documento foi assinado digitalmente pelos seguintes signatários nas datas indicadas:

- ✓ PAULO RICARDO GIROTTO (CPF 420.XXX.XXX-54) em 15/01/2024 14:12:10 (GMT-03:00)
Papel: Assinante
Emitido por: Sub-Autoridade Certificadora 1Doc (Assinatura 1Doc)

- ✓ VANESSA DE CARVALHO MERIGHE (CPF 375.XXX.XXX-82) em 16/01/2024 08:48:21 (GMT-03:00)
Papel: Assinante
Emitido por: Sub-Autoridade Certificadora 1Doc (Assinatura 1Doc)

- ✓ DOVAIR APARECIDO MARCOMINI (CPF 792.XXX.XXX-49) em 23/01/2024 10:02:17 (GMT-03:00)
Papel: Assinante
Emitido por: Sub-Autoridade Certificadora 1Doc (Assinatura 1Doc)

Para verificar a validade das assinaturas, acesse a Central de Verificação por meio do link:

<https://garca.1doc.com.br/verificacao/AACA-3C95-0C98-6496>



RIAG - OFICIAL DE REGISTRO DE IMÓVEIS E ANEXOS DE GARÇA
COMARCA DE GARÇA - ESTADO DE SÃO PAULO

BEL. PAULO ANTONIO IGNÁCIO DA SILVA
OFICIAL/TABELIÃO

REPÚBLICA FEDERATIVA
 DO BRASIL

MATRÍCULA
33.656

FICHA
1

OFICIAL DE REGISTRO DE IMÓVEIS E ANEXOS
COMARCA DE GARÇA - SP

CNS: - 11.970-1

LIVRO N. 2 - REGISTRO GERAL

IMÓVEL: O LOTE DE TERRENO sob nº 02 da quadra "I", do loteamento denominado Distrito Empresarial Carlos Augusto Teixeira Pinto, no perímetro urbano deste município e única circunscrição imobiliária da comarca de Garça, com a área total de 1.013,27 metros quadrados, de uso industrial, com as seguintes medidas e confrontações: "tem início num ponto localizado à 9,00 metros da confluência dos alinhamentos da Rua 2 com a Rua 7; daí segue pelo alinhamento direito da Rua 2 na distância de 8,54 metros; daí deflete à direita e segue na distância de 52,22 metros, confrontando com o Sítio Nossa Senhora Aparecida (Matrícula nº 310); daí deflete à direita e segue na distância de 22,27 metros confrontando com o lote 1 até o alinhamento direito da Rua 7; daí deflete à direita e segue pelo referido alinhamento na distância de 43,00 metros; daí segue em curva de raio 9,00 metros na distância de 14,14 metros, atingindo o ponto inicial".

PROPRIETÁRIO: MUNICÍPIO DE GARÇA, CNPJ. 44.518.371/0001-35, pessoa jurídica de direito público interno, com sede em Garça/SP, na Praça Hilmar Machado de Oliveira, nº 102, Bairro Centro.

TÍTULO AQUISITIVO: Loteamento registrado sob R.02-M.31.109, datado de 26/01/2.021. Matrícula anterior nº 31.109, deste Registro Imobiliário. Garça, 16 de Maio de 2023. O Substituto do Oficial, (Marcelo Carrascossi Sasso). Prot. 160.189, em 11/05/2023.

Em. R\$12,81 - demais emolumentos isentos. Selo Digital: 1197013F10A0000017890123L.

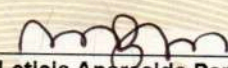
CERTIDÃO	CUSTAS
CERTIFICO E DOU FÉ, que a presente cópia, composta de 1, pág., foi extraída nos termos do art. 19, § 1º da Lei Federal nº 6.015/73, da matrícula 33656, sobre a qual não há qualquer alienação ou ônus reais, ou ações reais e pessoais reipersecutórias, além do que nela contém.	Emolumentos 40,91
	Estado 0,00
PRAZO DE VALIDADE	Sec. Fazenda 0,00
	Registro Civil 0,00
	Trib. Justiça 0,00
	Ministério Público 0,00
	Imposto Municipal 0,00
	TOTAL 40,91
	Conferência feita por:
Para fins do disposto no inciso IV do art. 1º do Dec. Federal nº 93.240/86, e letra "d" do item 12 do Cap. XIV do Provimento CGJ 58/89, a presente certidão é VALIDA POR 30 DIAS, a contar da data de sua emissão.	 Leticia Aparecida Parrera Escrevente Autorizada
Garça, 18 de maio de 2023	



SELO DIGITAL

1197013F30A0000017890223H

Para conferir a procedência deste documento efetue a leitura do QR Code Impresso ou acesse o endereço eletrônico <https://selo.digitajsp.jus.br>



Oficial de Registro de Imóveis e Anexos
Comarca de Garça - SP

11970-1 - AA 158994



11970-1-155001-165000-0123



Detalhe da Guia Emitida

Empregador: 36.407.025 **Nome Empregador:** MAURO MAURICIO DA SILVA 04617616969 **Qtd. Trabalhadores:** 2 **Origem:** Gestão de Guias
Vencimento da Guia: 20/08/2024 **Número da Guia:** 0124080221443309-4 **Emitida por:** 11.045.439/0001-57 - LUNARDELI ASSESSORIA **Data Emissão:** 02/08/2024 16:48:50 (Brasília)

Relação de Trabalhadores

Comp. Apuração		Comp. Referência	Nome Trabalhador	Matrícula	CPF	Categoria	Vencimento	Tipo Depósito	Base Remuneração Total	Valor FGTS na Guia	Juros	Atualiz. Monetária	Multa	Total
07/2024			ALEXANDRE PEREIRA DA SILVA	6	394.167.068-92	101	20/08/2024	Mensal	2.249,99	179,99	0,00	0,00	0,00	179,99
07/2024			LUCAS OLIVEIRA ARAUJO	7	033.268.302-89	101	20/08/2024	Mensal	2.172,94	173,83	0,00	0,00	0,00	173,83
Total do Tomador								Sem Tomador	4.422,93	353,82	0,00	0,00	0,00	353,82
Total do Estabelecimento								36.407.025/0001-51	4.422,93	353,82	0,00	0,00	0,00	353,82
Total da Guia									4.422,93	353,82	0,00	0,00	0,00	353,82

Detalhe da Guia Emitida

Empregador: 36.407.025 **Nome Empregador:** MAURO MAURICIO DA SILVA 04617616969 **Qtd. Trabalhadores:** 2 **Origem:** Gestão de Guias
Vencimento da Guia: 20/08/2024 **Número da Guia:** 0124080221443309-4 **Emitida por:** 11.045.439/0001-57 - LUNARDELI ASSESSORIA **Data Emissão:** 02/08/2024 16:48:50 (Brasília)

Relação de Categorias

Estabelecimento: 36.407.025/0001-51

Comp. Apuração	Categoria	Qtd. Trabalhadores	Base Remuneração Total	FGTS Mensal na Guia	FGTS Rescisório na Guia	Ind. Compensatória na Guia	Juros	Atualiz. Monetária	Multa	Total
07/2024	101	2	4.422,93	353,82	0,00	0,00	0,00	0,00	0,00	353,82
		Total da Guia	4.422,93	353,82	0,00	0,00	0,00	0,00	0,00	353,82

Descrição das categorias:

- 101 - Empregado - Geral, inclusive o empregado público da administração direta ou indireta contratado pela CLT
- 102 - Empregado - Trabalhador rural por pequeno prazo da Lei 11.718/2008
- 103 - Empregado - Aprendiz
- 104 - Empregado - Doméstico
- 105 - Empregado - Contrato a termo firmado nos termos da Lei 9.601/1998
- 106 - Trabalhador temporário - Contrato nos termos da Lei 6.019/1974
- 107 - Empregado - Contrato de trabalho Verde e Amarelo - sem acordo para antecipação mensal da multa rescisória do FGTS
- 108 - Empregado - Contrato de trabalho Verde e Amarelo - com acordo para antecipação mensal da multa rescisória do FGTS
- 111 - Empregado - Contrato de trabalho intermitente
- 201 - Trabalhador avulso portuário
- 202 - Trabalhador avulso não portuário
- 301 - Servidor público titular de cargo efetivo, magistrado, ministro de Tribunal de Contas, conselheiro de Tribunal de Contas e membro do Ministério Público
- 302 - Servidor público ocupante de cargo exclusivo em comissão
- 303 - Exercente de mandato eletivo
- 304 - Servidor público exercente de mandato eletivo, inclusive com exercício de cargo em comissão
- 305 - Servidor público indicado para conselho ou órgão deliberativo, na condição de representante do governo, órgão ou entidade da administração pública
- 306 - Servidor público contratado por tempo determinado, sujeito a regime administrativo especial definido em lei própria
- 307 - Militar
- 308 - Consócio
- 309 - Agente público - Outros
- 310 - Servidor público eventual
- 311 - Ministros, juizes, procuradores, promotores ou oficiais de justiça à disposição da Justiça Eleitoral
- 312 - Auxiliar local
- 401 - Dirigente Sindical - Informação prestada pelo sindicato
- 410 - Trabalhador cedido/exercício em outro órgão/juiz auxiliar - Informação prestada pelo cessionário/destino
- 701 - Contribuinte individual - Autônomo em geral, exceto se enquadrado em uma das demais categorias de contribuinte individual
- 711 - Contribuinte individual - Transportador autônomo de passageiros
- 712 - Contribuinte individual - Transportador autônomo de carga
- 721 - Contribuinte individual - Diretor não empregado, com FGTS
- 722 - Contribuinte individual - Diretor não empregado, sem FGTS
- 723 - Contribuinte individual - Empresário, sócio e membro de conselho de administração ou fiscal
- 731 - Contribuinte individual - Cooperado que presta serviços por intermédio de cooperativa de trabalho
- 734 - Contribuinte individual - Transportador cooperado que presta serviços por intermédio de cooperativa de trabalho
- 738 - Contribuinte individual - Cooperado filiado a cooperativa de produção
- 741 - Contribuinte individual - Microempreendedor individual
- 751 - Contribuinte individual - Magistrado classista temporário da Justiça do Trabalho ou da Justiça Eleitoral que seja aposentado de qualquer regime previdenciário
- 761 - Contribuinte individual - Associado eleito para direção de cooperativa, associação ou entidade de classe de qualquer natureza ou finalidade, bem como o síndico ou administrador eleito para exercer atividade de direção condominial, desde que recebam remuneração
- 771 - Contribuinte individual - Membro de conselho tutelar, nos termos da Lei 8.069/1990
- 781 - Ministro de confissão religiosa ou membro de vida consagrada, de congregação ou de ordem religiosa
- 901 - Estagiário
- 902 - Médico residente
- 903 - Bolsista, nos termos da Lei 8.958/1994
- 904 - Participante de curso de formação, como etapa de concurso público, sem vínculo de emprego/estatutário
- 905 - Atleta não profissional em formação que receba bolsa

Detalhe da Guia Emitida

Empregador: 36.407.025 **Nome Empregador:** MAURO MAURICIO DA SILVA 04617616969 **Qtd. Trabalhadores:** 2 **Origem:** Gestão de Guias
Vencimento da Guia: 20/08/2024 **Número da Guia:** 0124080221443309-4 **Emitida por:** 11.045.439/0001-57 - LUNARDELI ASSESSORIA **Data Emissão:** 02/08/2024 16:48:50 (Brasília)

Relação de Estabelecimentos

Comp. Apuração	Estabelecimento	Qtd. Trabalhadores	Base Remuneração Total	FGTS Mensal na Guia	FGTS Rescisório na Guia	Ind. Compensatória na Guia	Juros	Atualiz. Monetária	Multa	Total
07/2024	36.407.025/0001-51	2	4.422,93	353,82	0,00	0,00	0,00	0,00	0,00	353,82
		Total da Guia	4.422,93	353,82	0,00	0,00	0,00	0,00	0,00	353,82

Detalhe da Guia Emitida

Empregador: 36.407.025 **Nome Empregador:** MAURO MAURICIO DA SILVA 04617616969 **Qtd. Trabalhadores:** 2 **Origem:** Gestão de Guias
Vencimento da Guia: 20/08/2024 **Número da Guia:** 0124080221443309-4 **Emitida por:** 11.045.439/0001-57 - LUNARDELI ASSESSORIA **Data Emissão:** 02/08/2024 16:48:50 (Brasília)

Relação de Tipos de Valor

Estabelecimento: 36.407.025/0001-51

Comp. Apuração	Tipo de Valor	Qtd. Trabalhadores	Base Remuneração Total	FGTS Mensal na Guia	FGTS Rescisório na Guia	Ind. Compensatória na Guia	Juros	Atualiz. Monetária	Multa	Total
07/2024	11 - FGTS mensal	2	4.422,93	353,82	0,00	0,00	0,00	0,00	0,00	353,82
		Total da Guia	4.422,93	353,82	0,00	0,00	0,00	0,00	0,00	353,82

Detalhe da Guia Emitida

Empregador: 36.407.025 **Nome Empregador:** MAURO MAURICIO DA SILVA 04617616969 **Qtd. Trabalhadores:** 2 **Origem:** Gestão de Guias
Vencimento da Guia: 20/08/2024 **Número da Guia:** 0124080221443309-4 **Emitida por:** 11.045.439/0001-57 - LUNARDELI ASSESSORIA **Data Emissão:** 02/08/2024 16:48:50 (Brasília)

Relação de Tomadores de Serviço

Tomador: Sem Tomador

Comp. Apuração	Qtd. Trabalhadores	Base Remuneração Total	FGTS Mensal na Guia	FGTS Rescisório na Guia	Ind. Compensatória na Guia	Juros	Atualiz. Monetária	Multa	Total
07/2024	2	4.422,93	353,82	0,00	0,00	0,00	0,00	0,00	353,82
	Total da Guia	4.422,93	353,82	0,00	0,00	0,00	0,00	0,00	353,82

1º TABELIÃO DE PROTESTO DE LETRAS E TÍTULOS DA COMARCA DE GARÇA

AV. DR. RAFAEL PAES DE BARROS N. 222, Cep: 17400-000 - Fone: (014)3406-2004



Nº Pedido: 6781

CERTIDÃO

O 1º TABELIÃO DE PROTESTO DE LETRAS E TÍTULOS DE GARÇA, no uso de suas atribuições legais, CERTIFICA E DA FÉ, a pedido de: MAURO MAURICIO DA SILVA que, pesquisados os índices de protesto, no PERÍODO DE 5 (Cinco) anos e anterior a 08/08/2024, em nome de:

MAURO MAURICIO DA SILVA 04617616969

CNPJ 36.407.025/0001-51



NÃO CONSTA PROTESTO

* * * * *
* * * * *
* * * * *
* * * * *
* * * * *

Eu, MARCELO CARRASCOSSI SASSO - SUBSTITUTO DO TABELIÃO, conferi.

Eu, MARCELO CARRASCOSSI SASSO - SUBSTITUTO DO TABELIÃO, subscrevo e Assino.

GARÇA, 12 de AGOSTO de 2024

MARCELO CARRASCOSSI SASSO
SUBSTITUTO DO TABELIÃO

Oficial de Registro de Imóveis e
Anexos - Comarca de Garça - SP

MARCELO CARRASCOSSI SASSO
Substituto do Oficial



11970151A000000412062424F

Tabelião	Estado	Carteira	Reg. Civil	Tribunal	Min. Púb.	SCM	Imposto Municipal	TOTAL
10,59	3,01	2,06	0,56	0,73	0,51	0,11	0,52	18,09

Informações:

12/08/2024 13:56:11

- 1) VÁLIDA SOMENTE NO ORIGINAL.
- 2) As custas devidas foram recolhidas por guia.
- 3) Verifique a autenticidade da certidão, mediante a leitura do documento de identificação constante do código de barras acima.
- 4) Esta certidão se refere somente ao(s) nome(s) e número(s) nela integralmente grafado(s), não abrangendo nomes diferentes ainda que próximos, semelhantes ou resultantes de erros de grafia.
- 5) A presente certidão refere-se à existência de protesto somente no período acima certificado, não excluindo a possibilidade da existência de protesto em períodos anteriores.



TABELIONATO DE NOTAS E PROTESTO DE LETRAS E TÍTULOS DA COMARCA DE GARÇA

RUA BARÃO DO RIO BRANCO, 257, Cep: 17400-000 - Fone: (14)3471-0309



Nº Pedido: 4709



CERTIDÃO

O TABELIONATO DE NOTAS E PROTESTO DE LETRAS E TÍTULOS DE GARÇA, no uso de suas atribuições legais, CERTIFICA E DA FÉ, a pedido de: MAURO MAURICIO DA SILVA que, pesquisados os índices de protesto, no PERÍODO DE 5 (Cinco) anos e anterior a 08/08/2024, em nome de:

MAURO MAURICIO DA SILVA
CPF 046.176.169-69



NÃO CONSTA PROTESTO

* * * * *
* * * * *
* * * * *
* * * * *
* * * * *

Eu, LUIS CESAR SARTORI - ESCRIVENTE SUBSTITUTO, conferi.
Eu, LUIS CESAR SARTORI - ESCRIVENTE SUBSTITUTO, subscrevo e Assino.
GARÇA, 12 de AGOSTO de 2024

[Handwritten Signature]
LUIS CESAR SARTORI
ESCRIVENTE SUBSTITUTO

[Handwritten Signature]
Mauro Gomes Molina Rodrigues
Escrivente



1248185IA000000512082424Z

Tabelião	Estado	Sec. Faz.	Reg. Civil	Tribunal	Min. Púb.	SCM	Imposto Municipal	TOTAL
10,59	3,01	2,06	0,56	0,73	0,51	0,11	0,52	18,09

Informações:

12/08/2024 14:05:59

- 1) VÁLIDA SOMENTE NO ORIGINAL.
- 2) As custas devidas foram recolhidas por guia.
- 3) Verifique a autenticidade da certidão, mediante a leitura do documento de identificação constante do código de barras acima.
- 4) Esta certidão se refere somente ao(s) nome(s) e números nela integralmente grafado(s), não abrangendo nomes diferentes ainda que próximos, semelhantes ou resultantes de erros de grafia.
- 5) A presente certidão refere-se à existência de protesto somente no período acima certificado, não excluindo a possibilidade da existência de protesto em períodos anteriores.



MINISTÉRIO DA FAZENDA
Secretaria da Receita Federal do Brasil
Procuradoria-Geral da Fazenda Nacional

**CERTIDÃO POSITIVA COM EFEITOS DE NEGATIVA DE DÉBITOS RELATIVOS AOS TRIBUTOS
FEDERAIS E À DÍVIDA ATIVA DA UNIÃO**

Nome: MAURO MAURICIO DA SILVA 04617616969
CNPJ: 36.407.025/0001-51

Ressalvado o direito de a Fazenda Nacional cobrar e inscrever quaisquer dívidas de responsabilidade do sujeito passivo acima identificado que vierem a ser apuradas, é certificado que:

1. constam débitos administrados pela Secretaria da Receita Federal do Brasil (RFB) com exigibilidade suspensa nos termos do art. 151 da Lei nº 5.172, de 25 de outubro de 1966 - Código Tributário Nacional (CTN), ou objeto de decisão judicial que determina sua desconsideração para fins de certificação da regularidade fiscal, ou ainda não vencidos; e
2. não constam inscrições em Dívida Ativa da União (DAU) na Procuradoria-Geral da Fazenda Nacional (PGFN).

Conforme disposto nos arts. 205 e 206 do CTN, este documento tem os mesmos efeitos da certidão negativa.

Esta certidão é válida para o estabelecimento matriz e suas filiais e, no caso de ente federativo, para todos os órgãos e fundos públicos da administração direta a ele vinculados. Refere-se à situação do sujeito passivo no âmbito da RFB e da PGFN e abrange inclusive as contribuições sociais previstas nas alíneas 'a' a 'd' do parágrafo único do art. 11 da Lei nº 8.212, de 24 de julho de 1991.

A aceitação desta certidão está condicionada à verificação de sua autenticidade na Internet, nos endereços <<http://rfb.gov.br>> ou <<http://www.pgfn.gov.br>>.

Certidão emitida gratuitamente com base na Portaria Conjunta RFB/PGFN nº 1.751, de 2/10/2014.

Emitida às 10:22:49 do dia 09/08/2024 <hora e data de Brasília>.

Válida até 05/02/2025.

Código de controle da certidão: **7211.EC20.1749.8416**

Qualquer rasura ou emenda invalidará este documento.



PODER JUDICIÁRIO
TRIBUNAL DE JUSTIÇA DO ESTADO DE SÃO PAULO
CERTIDÃO ESTADUAL DE DISTRIBUIÇÕES CÍVEIS

CERTIDÃO Nº: 3688665

FOLHA: 1/1

A autenticidade desta certidão poderá ser confirmada pela internet no site do Tribunal de Justiça.

A Diretoria de Serviço Técnico de Informações Cíveis do(a) Comarca de São Paulo - Capital, no uso de suas atribuições legais,

CERTIFICA E DÁ FÉ que, pesquisando os registros de distribuições de **AÇÕES CÍVEIS, FAMÍLIA E SUCESSÕES, FALÊNCIAS, CONCORDATAS, RECUPERAÇÕES JUDICIAIS E EXTRAJUDICIAIS, EXECUÇÕES FISCAIS E JUZADOS ESPECIAIS CÍVEIS**, no período de 10 (dez) anos anteriores a 08/08/2024, verificou **NADA CONSTAR** como réu/requerido/interessado em nome de: *****

MAURO MAURICIO DA SILVA, CNPJ: 36.407.025/0001-51, conforme indicação constante do pedido de certidão. *****

Esta certidão não aponta ordinariamente os processos em que a pessoa cujo nome foi pesquisado figura como autor(a). São apontados os feitos em tramitação cadastrados no sistema informatizado referentes a todas as Comarcas/Foros Regionais e Distritais do Estado de São Paulo.

A data de informatização de cada Comarca/Foro pode ser verificada no Comunicado SPI n.º 22/2019.

Esta certidão aponta os feitos distribuídos na 1ª Instância, mesmo que estejam em grau de recurso, e não aponta os processos distribuídos há mais de 10 anos da data limite, ainda que estejam em andamento.

Não existe conexão com qualquer outra base de dados de instituição pública ou com a Receita Federal que verifique a identidade do NOME/RAZÃO SOCIAL com CPF/CNPJ. A conferência dos dados pessoais fornecidos pelo pesquisado é de responsabilidade exclusiva do destinatário da certidão.

A certidão em nome de pessoa jurídica considera os processos referentes à matriz e as filiais e poderá apontar feitos de homônimos não qualificados com tipos empresariais diferentes do nome indicado na certidão (EIRELI, S/C, S/S, EPP, ME, MEI, LTDA).

Esta certidão só tem validade mediante assinatura digital.

Esta certidão é sem custas.

São Paulo, 9 de agosto de 2024.

PEDIDO Nº:

0078415545





Nº 117871642024

Ministério da Justiça e Segurança Pública
Polícia Federal

ePol - SINIC
Sistema Nacional de Informações Criminais
Certidão de Antecedentes Criminais

A Polícia Federal **CERTIFICA**, após pesquisa no Sistema Nacional de Informações Criminais - SINIC, que, até a presente data, **NÃO CONSTA** condenação com trânsito em julgado em nome de **MAURO MAURICIO DA SILVA**, país de nacionalidade Brasil, filho(a) de OSVALDO MAURICIO DA SILVA e IRANI SANCHEZ DA SILVA, nascido(a) aos 06/09/1982, natural de Londrina-PR, CI 421286143 ssp SP, CPF 046.176.169-69.

Esta certidão foi expedida em **09/08/2024** às **15:05** (horário de Brasília/DF GMT-3) com base nos dados informados e somente será válida com a apresentação de documento de identificação para confirmação dos dados.

A autenticidade desta certidão poderá ser confirmada por meio da leitura do QR Code ou acessando a página da Polícia Federal, no endereço "<https://servicos.pf.gov.br/epol-sinic-publico/validar-cac/>", e digitando o número da certidão 117871642024.



Secretaria da Fazenda e Planejamento do Estado de São Paulo

Débitos Tributários Não Inscritos na Dívida Ativa do Estado de São Paulo

CNPJ: 36.407.025/0001-51

Ressalvado o direito da Secretaria da Fazenda e Planejamento do Estado de São Paulo de apurar débitos de responsabilidade da pessoa jurídica acima identificada, é certificado que **não constam débitos** declarados ou apurados pendentes de inscrição na Dívida Ativa de responsabilidade do estabelecimento matriz/filial acima identificado.

Certidão nº 24080290208-08
Data e hora da emissão 07/08/2024 17:26:05
Validade 6 (seis) meses, contados da data de sua expedição.

Qualquer rasura ou emenda invalidará este documento.

A aceitação desta certidão está condicionada à verificação de sua autenticidade no sítio www.pfe.fazenda.sp.gov.br



PODER JUDICIÁRIO
JUSTIÇA DO TRABALHO

CERTIDÃO NEGATIVA DE DÉBITOS TRABALHISTAS

Nome: MAURO MAURICIO DA SILVA 04617616969 (MATRIZ E FILIAIS)

CNPJ: 36.407.025/0001-51

Certidão n°: 54255715/2024

Expedição: 07/08/2024, às 17:32:39

Validade: 03/02/2025 - 180 (cento e oitenta) dias, contados da data de sua expedição.

Certifica-se que **MAURO MAURICIO DA SILVA 04617616969 (MATRIZ E FILIAIS)**, inscrito(a) no CNPJ sob o n° **36.407.025/0001-51**, **NÃO CONSTA** como inadimplente no Banco Nacional de Devedores Trabalhistas.

Certidão emitida com base nos arts. 642-A e 883-A da Consolidação das Leis do Trabalho, acrescentados pelas Leis ns.º 12.440/2011 e 13.467/2017, e no Ato 01/2022 da CGJT, de 21 de janeiro de 2022.

Os dados constantes desta Certidão são de responsabilidade dos Tribunais do Trabalho.

No caso de pessoa jurídica, a Certidão atesta a empresa em relação a todos os seus estabelecimentos, agências ou filiais.

A aceitação desta certidão condiciona-se à verificação de sua autenticidade no portal do Tribunal Superior do Trabalho na Internet (<http://www.tst.jus.br>).

Certidão emitida gratuitamente.

INFORMAÇÃO IMPORTANTE

Do Banco Nacional de Devedores Trabalhistas constam os dados necessários à identificação das pessoas naturais e jurídicas inadimplentes perante a Justiça do Trabalho quanto às obrigações estabelecidas em sentença condenatória transitada em julgado ou em acordos judiciais trabalhistas, inclusive no concernente aos recolhimentos previdenciários, a honorários, a custas, a emolumentos ou a recolhimentos determinados em lei; ou decorrentes de execução de acordos firmados perante o Ministério Público do Trabalho, Comissão de Conciliação Prévia ou demais títulos que, por disposição legal, contiver força executiva.

CNPJ
36.407.025/0001-51Razão Social
MAURO MAURICIO DA SILVA 04617616969Período de Apuração
Março/2024Data de Vencimento
22/04/2024Número do Documento
07.20.24220.3227846-6

Pagar este documento até

07/08/2024

Observações

Valor Total do Documento

2.361,98**Composição do Documento de Arrecadação**

Código	Denominação	Principal	Multa	Juros	Total
1001	IRPJ - SIMPLES NACIONAL 03/2024	76,48	15,29	2,69	94,46
1002	CSLL - SIMPLES NACIONAL 03/2024	66,92	13,38	2,36	82,66
1010	ISS - SIMPLES NACIONAL GARCA (SP) - 03/2024	611,86	122,37	21,59	755,82
1005	PIS - SIMPLES NACIONAL 03/2024	58,32	11,66	2,05	72,03
1006	INSS - SIMPLES NACIONAL 03/2024	829,84	165,99	29,33	1.025,16
1004	COFINS - SIMPLES NACIONAL 03/2024	268,65	53,72	9,48	331,85
	Totais	1.912,07	382,41	67,50	2.361,98

Documento de Arrecadação do Simples Nacional

85880000023 7

61980328242 6

20072024220 0

32278466312 2

CNPJ: 36.407.025/0001-51

Número: 07.20.24220.3227846-6

Pagar até: 07/08/2024

Valor: 2.361,98

Pague com o PIX





TABELIONATO DE NOTAS E PROTESTO DE LETRAS E TÍTULOS DA COMARCA DE GARÇA

RUA BARÃO DO RIO BRANCO, 257, Cep: 17400-000 - Fone: (14)3471-0309



Nº Pedido: 4709



CERTIDÃO

O TABELIONATO DE NOTAS E PROTESTO DE LETRAS E TÍTULOS DE GARÇA, no uso de suas atribuições legais, CERTIFICA E DA FÉ, a pedido de: MAURO MAURICIO DA SILVA que, pesquisados os índices de protesto, no PERÍODO DE 5 (Cinco) anos e anterior a 08/08/2024, em nome de:

MAURO MAURICIO DA SILVA
CPF 046.176.169-69



NÃO CONSTA PROTESTO

* * * * *
* * * * *
* * * * *
* * * * *
* * * * *

Eu, LUIS CESAR SARTORI - ESCRIVENTE SUBSTITUTO, conferi.
Eu, LUIS CESAR SARTORI - ESCRIVENTE SUBSTITUTO, subscrevo e Assino.
GARÇA, 12 de AGOSTO de 2024

LUIZ CESAR SARTORI
ESCRIVENTE SUBSTITUTO



1248185IA000000512082424Z

Tabelião	Estado	Sec. Faz.	Reg. Civil	Tribunal	Min. Púb.	SCM	Imposto Municipal	TOTAL
10,59	3,01	2,06	0,56	0,73	0,51	0,11	0,52	18,09

Informações:

12/08/2024 14:05:59

- 1) VÁLIDA SOMENTE NO ORIGINAL.
- 2) As custas devidas foram recolhidas por guia.
- 3) Verifique a autenticidade da certidão, mediante a leitura do documento de identificação constante do código de barras acima.
- 4) Esta certidão se refere somente ao(s) nome(s) e números nela integralmente grafado(s), não abrangendo nomes diferentes ainda que próximos, semelhantes ou resultantes de erros de grafia.
- 5) A presente certidão refere-se à existência de protesto somente no período acima certificado, não excluindo a possibilidade da existência de protesto em períodos anteriores.



PODER JUDICIÁRIO
TRIBUNAL DE JUSTIÇA DO ESTADO DE SÃO PAULO
CERTIDÃO ESTADUAL DE DISTRIBUIÇÕES CRIMINAIS

CERTIDÃO Nº: 3742636

FOLHA: 1/1

A autenticidade desta certidão poderá ser confirmada pela internet no site do Tribunal de Justiça.

A Diretoria de Serviço Técnico de Informações Criminais do(a) Comarca de São Paulo, no uso de suas atribuições legais,

CERTIFICA E DÁ FÉ que, pesquisando os registros de distribuições de **AÇÕES CRIMINAIS**, anteriores a 11/08/2024, verificou **NADA CONSTAR** contra: *****

MAURO MAURÍO DA SILVA, CNPJ: 36.407.025/0001-51, conforme indicação constante do pedido de certidão.*****

É **NEGATIVA**, nos termos do art. 8º, § 1º, da Res. CNJ nº 121/2010, a certidão na qual constem apenas inquéritos policiais, ou processos sem condenação transitada em julgado, ou em caso de gozo de sursis ou com pena já cumprida ou extinta. Esta certidão **PODERÁ SER COMPLETADA COM AS CERTIDÕES DE OBJETO E PÉ DOS FEITOS NELA APONTADOS**, solicitadas diretamente aos respectivos juízos, para indicação da situação em cada um deles.

Feitos relacionados somente ao nome pesquisado, **NÃO QUALIFICADO(A)**, em razão da inexistência de dados completos na base do Distribuidor, podem se referir a **HOMÔNIMOS**, e não à pessoa pesquisada. Nessa hipótese, esta certidão poderá ser acompanhada de declaração de homonímia do interessado, conforme modelo disponível em <http://www.tjsp.jus.br/Certidoes/Certidoes/CertidoesPrimeiraInstancia>. Certidão com apontamentos apenas nesse campo considera-se **NEGATIVA**, nos termos do art. 8º, § 2º, da Res. CNJ nº 121/2010. Instruções para a correção de apontamento desatualizado ou para obtenção de certidão de homonímia estão disponíveis no endereço acima indicado, na aba **DÚVIDAS FREQUENTES**.

ESTA CERTIDÃO NÃO VALE PARA FINS ELEITORAIS. Ela abrange os feitos criminais e dos Juizados Especiais Criminais cadastrados no sistema informatizado referentes a todas as Comarcas/Foros Regionais e Distritais do Estado de São Paulo e os constantes das fichas manuais da Comarca emitente distribuídos após 31/12/1993. A data de informatização de cada Comarca está disponível em <http://www.tjsp.jus.br/Download/PrimeiraInstancia/pdf/Comunicado.22.2019.pdf> - Com. SPI nº 22/2019.

VÁLIDA SOMENTE MEDIANTE ASSINATURA DIGITAL, PODENDO SER CONFIRMADA EM <https://esaj.tjsp.jus.br/sco/abrirConferencia.do>

Esta certidão é sem custas.

São Paulo, 12 de agosto de 2024.

PEDIDO Nº:

0078480796





PODER JUDICIÁRIO
JUSTIÇA FEDERAL
TRIBUNAL REGIONAL FEDERAL DA 3ª REGIÃO
CERTIDÃO JUDICIAL CÍVEL
Abrangência - Tribunal Regional Federal da 3ª Região
N. 2024/000005684887

CERTIFICAMOS, na forma da lei, que, consultando os sistemas processuais abaixo indicados, **NÃO CONSTAM**, até a presente data e hora, PROCESSOS de classes **CÍVEIS** em tramitação contra **MAURO MAURICIO DA SILVA 04617616969** ou CNPJ nº 36.407.025/0001-51.

Certidão emitida em: 12/08/2024, às 14:28:26 (data e hora de Brasília).

Observações:

- A autenticidade desta certidão poderá ser verificada, no prazo de 90 (noventa) dias, por qualquer interessado no site do TRIBUNAL REGIONAL FEDERAL DA 3ª REGIÃO, endereço <https://web.trf3.jus.br/certidao-regional/CertidaoCivelEleitoralCriminal/VerificarAutenticidade>, com base no código de segurança **B11BAFD873BE993A**.
- A pesquisa realizada com base no CPF informado abrange processos em que o titular ou seu eventual espólio figure como parte;
- Nos casos do § 1º do art. 4º da Resolução n. 680/2020 (CPF não informado), o nome indicado para a consulta será de responsabilidade do solicitante da certidão, devendo a titularidade ser conferida pelo interessado e destinatário;
- Certidão expedida gratuitamente e nos termos da Resolução CNJ n. 121/2010, Resolução CJF n. 680/2020 e Resolução PRES n. 529/2022;
- Certidão emitida em consulta ao SIAPRO – Sistema de Acompanhamento e Informações Processuais do 2º Grau e no P/E – Sistema Processual Eletrônico;
- A pesquisa abrange registros desde 30/03/1989 até a presente data, no Tribunal Regional Federal da 3ª Região (2º Grau), com sede em São Paulo/capital e jurisdição nos estados de São Paulo e de Mato Grosso do Sul.

Tribunal Regional Federal da 3ª Região / Secretaria Judiciária
seju@trf3.jus.br - Av. Paulista, n. 1842, Torre Sul, 14º andar, São Paulo/SP





PODER JUDICIÁRIO
JUSTIÇA FEDERAL
TRIBUNAL REGIONAL FEDERAL DA 3ª REGIÃO
CERTIDÃO JUDICIAL CRIMINAL NEGATIVA
Abrangência - Tribunal Regional Federal da 3ª Região
N. 2024/000005684920

CERTIFICAMOS, na forma da lei, que, consultando os sistemas processuais abaixo indicados, **NÃO CONSTAM**, até a presente data e hora, PROCESSOS de classes **CRIMINAIS** contra: **MAURO MAURICIO DA SILVA 04617616969** ou CNPJ nº **36.407.025/0001-51**.

Certidão **emitida em**: 12/08/2024, às 14:29:03 (data e hora de Brasília).

Observações:

- A autenticidade desta certidão poderá ser verificada, no prazo de 90 (noventa) dias, por qualquer interessado no site do TRIBUNAL REGIONAL FEDERAL DA 3ª REGIÃO, endereço <https://web.trf3.jus.br/certidao-regional/CertidaoCivelEleitoralCriminal/VerificarAutenticidade>, com base no código de segurança **04AF8957D47B5302**.
- A pesquisa realizada com base no CPF informado abrange processos em que o titular ou seu eventual espólio figure como parte;
- Nos casos do § 1º do art. 4º da Resolução n. 680/2020 (CPF não informado), o nome indicado para a consulta será de responsabilidade do solicitante da certidão, devendo a titularidade ser conferida pelo interessado e destinatário;
- Certidão expedida gratuitamente e nos termos da Resolução CNJ n. 121/2010, Resolução CJF n. 680/2020 e Resolução PRES n. 529/2022;
- Certidão emitida em consulta ao SIAPRO – Sistema de Acompanhamento e Informações Processuais do 2º Grau e no PJE – Sistema Processual Eletrônico;
- A pesquisa abrange registros desde 30/03/1989 até a presente data, no Tribunal Regional Federal da 3ª Região (2º Grau), com sede em São Paulo/capital e jurisdição nos estados de São Paulo e de Mato Grosso do Sul.

Tribunal Regional Federal da 3ª Região / Secretaria Judiciária
seju@trf3.jus.br – Av. Paulista, n. 1842, Torre Sul, 14º andar, São Paulo/SP





Secretaria da Segurança Pública
IIRGD - Instituto de Identificação Ricardo Gumbleton Daunt



Atestado de Antecedentes Criminais

Nome: MAURO MAURÍCIO DA SILVA
Carteira de Identidade: 42128614 - 3
Filiação: OSVALDO MAURÍCIO DA SILVA
IRANI SANCHEZ DA SILVA
Data de Nascimento: 06/09/1982



Atesto que, para a combinação de dados de qualificação acima informada, **NÃO** existe registro de antecedentes judiciário-criminais, até a presente data, no Instituto de Identificação Ricardo Gumbleton Daunt.

IMPORTANTE:

Este atestado é válido somente com a apresentação de documento de identidade oficial com os mesmos dados de qualificação acima indicados.

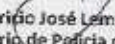
Maurício José Lemos Freire
Delegado Divisionário de Polícia do IIRGD / DIPOL / PCSP

Este atestado foi emitido em 12/08/2024, às 14:23 horas e está disponível para consulta no endereço da internet: <http://www3.ssp.sp.gov.br/aacweb/validar-atestado>, informando o código abaixo:

8b055f61-831e-4d98-8b7a-c49cddf083b9



Prefeitura Municipal de Garça

Departamento de Rendas

Praça Hilmar Machado de Oliveira, 102 - Centro - Garça

CNPJ: 44.518.371/0001-35



CERTIDÃO NEGATIVA DO MOBILIÁRIO

Código **002227620**
Data Abertura **18/02/2020**
Razão Social
MAURO MAURICIO DA SILVA 04617616969
Nome Fantasia

Situação
01 - Ativo

CPF/CNPJ
36.407.025/0001-51
Inscrição Municipal
2227620

Logradouro
Rua OTAVIO
Bairro
LABIENOPOLIS
Cidade
Garça
Atividade

Número **1218**
Complimento
17404282
UF
SP

Serralheiro, sob encomenda ou não, independente

CERTIFICO, para os devidos fins, a pedido via internet, que o Cadastro Mobiliario acima descrito, encontra-se quite com o Erário Municipal, até a presente data. ATENÇÃO: Fica ressalvado o direito da Fazenda Municipal de exigir o recolhimento de débitos, tributários ou não, constituído anteriormente a esta data mesmo durante a vigência desse prazo.

Emitida às 14:19:37 do dia 12/08/2024

Válida até 08/02/2025

Código de Controle da Certidão/Número 29DA9A4E92489ECD

Certidão emitida gratuitamente.

Atenção qualquer rasura ou emenda invalidará este documento.

Voltar

Imprimir



Certificado de Regularidade do FGTS - CRF

Inscrição: 36.407.025/0001-51
Razão Social: MAURO MAURICIO DA SILVA 04617616969
Endereço: R OTAVIO 1218 / LABIENOPOLIS /// 17400-000

A Caixa Econômica Federal, no uso da atribuição que lhe confere o Art. 7, da Lei 8.036, de 11 de maio de 1990, certifica que, nesta data, a empresa acima identificada encontra-se em situação regular perante o Fundo de Garantia do Tempo de Serviço - FGTS.

O presente Certificado não servirá de prova contra cobrança de quaisquer débitos referentes a contribuições e/ou encargos devidos, decorrentes das obrigações com o FGTS.

Validade: 29/07/2024 a 27/08/2024

Certificação Número: 2024072920555589158538

Informação obtida em 12/08/2024 14:21:06

A utilização deste Certificado para os fins previstos em Lei esta condicionada a verificação de autenticidade no site da Caixa:
www.caixa.gov.br

Garça, 09 de Agosto de 2024

A COOPERATIVA DE CRÉDITO, POUPANÇA E INVESTIMENTO DA REGIÃO CENTRO OESTE PAULISTA – SICREDI CENTRO OESTE PAULISTA, sociedade cooperativa de crédito, com sede à Rua Deputado Manoel Joaquim Fernandes, 22, na cidade de Garça-SP, inscrita no CNPJ sob o n.º 04.463.602/0006-40 por seus representantes legais abaixo subscritos, atesta, tendo em vista seu serviço cadastral, que a empresa MAURO MAURICIO DA SILVA 04617616969, inscrita no CNPJ sob n.º 36.407.025/0001-51, com sede na Rua Otávio, 1218, Labienópolis, Garça/SP nosso associado.

Este atestado é fornecido a pedido da solicitante, sem qualquer responsabilidade para a Cooperativa, para a finalidade específica de comprovação de sua conta nessa agência de Garça, Banco 748, agência 3022, conta 11331-6.

Atenciosamente,

Gerente Administrativo Financeiro
UA – Garça

Ass. Carlos
04/08/2024
Gerente Administrativo
O. Lima
108-05
Gerente Administrativo



1. IDENTIFICAÇÃO DA FONTE PAGADORA

NOME EMPRESARIAL	CNPJ
C.C.P.I. DA REGIAO CENTRO OESTE PAULISTA	04.463.602/0001-36

2. PESSOA JURÍDICA BENEFICIÁRIA DOS RENDIMENTOS (INFORMAÇÕES CADASTRAIS)

2.1 INFORMAÇÕES CADASTRAIS

CNPJ	INFORME DE RENDIMENTOS		
36.407.025/0001-51	2023		
NOME COMPLETO DA EMPRESA			
MAURO MAURICIO DA SILVA 04617616969			
ENDEREÇO		COMPLEMENTO	
R. OTAVIO, 1218			
BAIRRO	CIDADE	ESTADO	CEP
LABIENOPOLIS	GARCA	SP	17400-000

2.2 CONTAS CORRENTES

COOPERATIVA	CONTA CORRENTE
3022 - C.C.P.I. DA REGIAO CENTRO OESTE PAULISTA	11331-6

4. RENDIMENTOS ISENTOS (VALORES EM REAIS)

03. DEMAIS	RENDIMENTOS
DISTRIBUIÇÃO DE SOBRAS (CONTA CAPITAL)	R\$ 10,31
DISTRIBUIÇÃO DE SOBRAS (CONTA CORRENTE)	R\$ 0,00
SUBTOTAL	R\$ 10,31

5. RENDIMENTOS SUJEITOS À TRIBUTAÇÃO EXCLUSIVA (VALORES EM REAIS)

02. APLICAÇÕES DE RENDA FIXA	RENDIMENTOS TOTAIS	I.R.F.F. PAGO	RENDIMENTOS LÍQUIDOS
18 - SICREDINVEST			
SALDO EM 31/12/2022	R\$ 8.000,00		
-03/2023	R\$ 383,82	R\$ 76,76	R\$ 307,06
SALDO EM 31/12/2023	R\$ 3.307,06		
TOTAL	R\$ 383,82	R\$ 76,76	R\$ 307,06

6. SALDO EM CONTAS CORRENTES E EM VGBL (VALORES EM REAIS)

01. DEPÓSITO EM CONTA CORRENTE DE DEPÓSITO À VISTA OU DE INVESTIMENTO	VALORES EM 31/12/22	VALORES EM 31/12/23
CONTA CORRENTE	R\$ 13.059,77	R\$ 17.728,14



1. IDENTIFICAÇÃO DA FONTE PAGADORA

NOME EMPRESARIAL	CNPJ
C.C.P.I. DA REGIAO CENTRO OESTE PAULISTA	04.463.602/0001-36

2. PESSOA JURÍDICA BENEFICIÁRIA DOS RENDIMENTOS (INFORMAÇÕES CADASTRAIS)

2.1 INFORMAÇÕES CADASTRAIS

CNPJ	INFORME DE RENDIMENTOS		
36.407.025/0001-51	2023		
NOME COMPLETO DA EMPRESA			
MAURO MAURICIO DA SILVA 04617616969			
ENDEREÇO	COMPLEMENTO		
R. OTAVIO, 1218			
BAIRRO	CIDADE	ESTADO	CEP
LABIENOPOLIS	GARCA	SP	17400-000

2.2 CONTAS CORRENTES

COOPERATIVA	CONTA CORRENTE
3022 - C.C.P.I. DA REGIAO CENTRO OESTE PAULISTA	11331-6

8. INFORMAÇÕES COMPLEMENTARES

01. CONTA CAPITAL	VALORES EM 31/12/22	VALORES EM 31/12/23
CONTA CAPITAL	R\$ 236,76	R\$ 514,48

08. EMPRÉSTIMOS			
MOTOCICLETAS DE 250CC E ACIMA			C310308654
ANO DE LIBERAÇÃO			2023
VALOR LIBERADO		R\$	41.031,00
SALDO DEVEDOR EM	31/12/2023	R\$	52.659,75
MOVIMENTOS	PAGAMENTOS	ENCARGOS	
-03/2023	R\$ 0,00	R\$	0,00
-04/2023	R\$ 1.350,25	R\$	844,15
-05/2023	R\$ 1.350,25	R\$	861,08
-06/2023	R\$ 1.350,25	R\$	822,51
-07/2023	R\$ 1.350,25	R\$	838,29
-08/2023	R\$ 1.350,25	R\$	826,35
-09/2023	R\$ 1.350,25	R\$	788,12
-10/2023	R\$ 1.350,25	R\$	802,06
-11/2023	R\$ 1.350,25	R\$	764,10
-12/2023	R\$ 1.350,25	R\$	776,73
SUBTOTAL	R\$ 12.152,25	R\$	7.323,39

04. JUROS AO CAPITAL	RENDIMENTOS	IMPOSTO RETIDO NA FONTE
JUROS AO CAPITAL	R\$ 27,41	R\$ 0,00

Aprovado pela IN SRF nº 698, de 2006.

DADOS BANCÁRIOS PARA RESTITUIÇÃO
BANCO: 748 AGÊNCIA: 3022 CONTA: 11331-6
OUVIDORIA SICREDI - 0800 646 2519

REPUBLICA FEDERATIVA DO BRASIL

ESTADO DE SÃO PAULO
SECRETARIA DA SEGURANCA PUBLICA
INSTITUTO DE IDENTIFICACAO
RUA CARLOS GALILEU DA SILVA, 100

8840-1

NOME: MAURO MAURICIO DA SILVA

FILIAÇÃO: OSVALDO MAURICIO DA SILVA

IRANI SANCHEZ DA SILVA

DATA NASCIMENTO: 06/09/1982

RESIDENCIA: LONDORINA - PR

OBSERVAÇÃO:

4455554

Mauro

ASSINATURA DO TITULAR

CARTEIRA DE IDENTIDADE

LEI Nº 7.116, DE 29 DE AGOSTO DE 1983

CPF: 046176169/69

REGISTRO GERAL: 42.128.614-3

REGISTRO CIVIL: 2 via

DATA DE EMISSÃO: 17/09/2019

GARÇA-SP GARÇA CC(LV.6068)/FLS917-A/Nº06818

T. ELEITOR: 000082355730655

CTPS: 12846189538

PROFISSÃO: 000060532118530

CPF: 70044797751550

ASSINATURA DO DIRETOR

VALIDA EM TODO O TERRITÓRIO NACIONAL

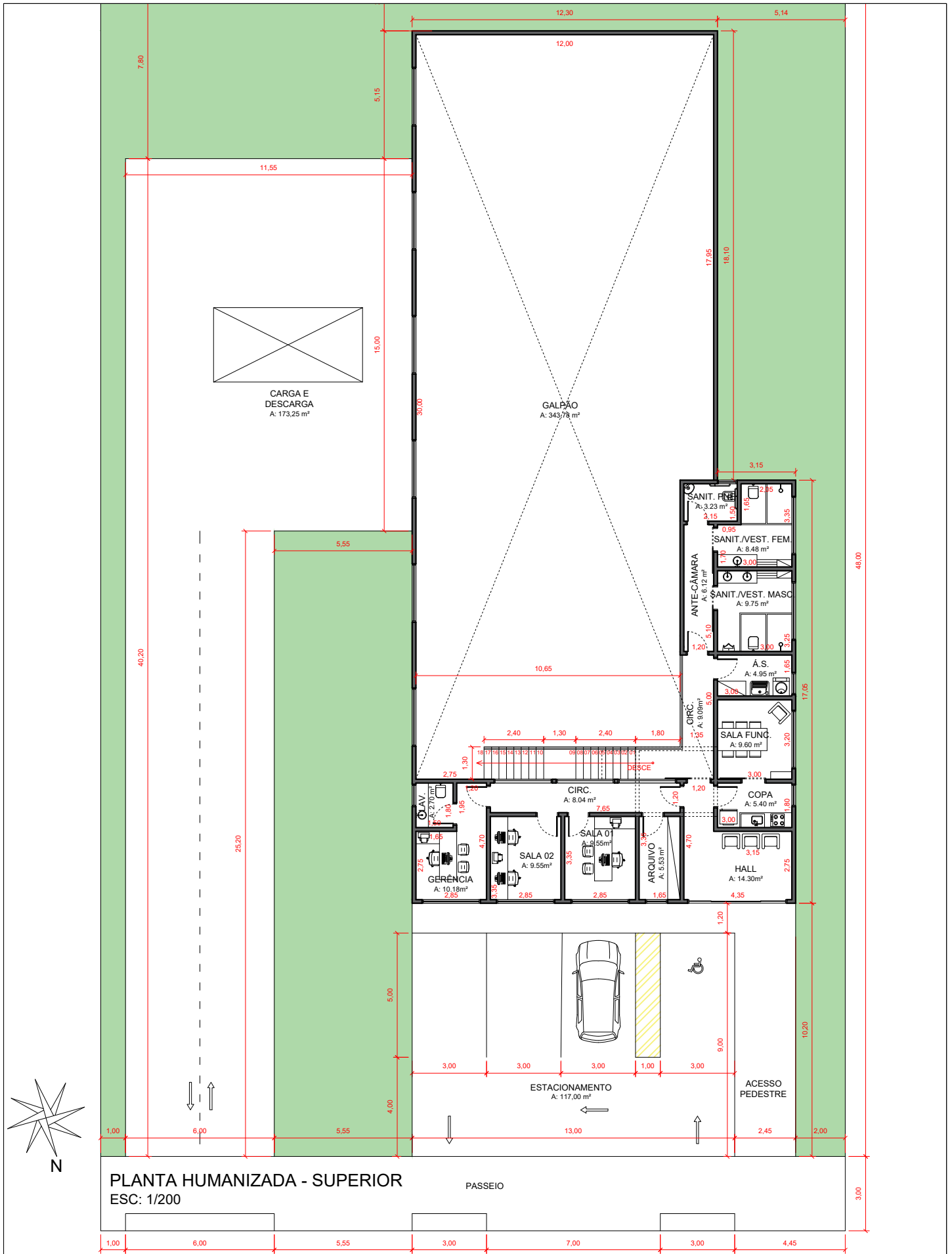

@veronicapelosoarquitetura
 contato@veronicapeloso.com.br
 14 99717 6435

ARQ - SERRALHERIA	FOLHA
Cliente: Mauro Área Considerada: 138,00m ² Arquivo: 012 - Estudo - R01 - FL02 Etapa: Estudo de Layout	02/04

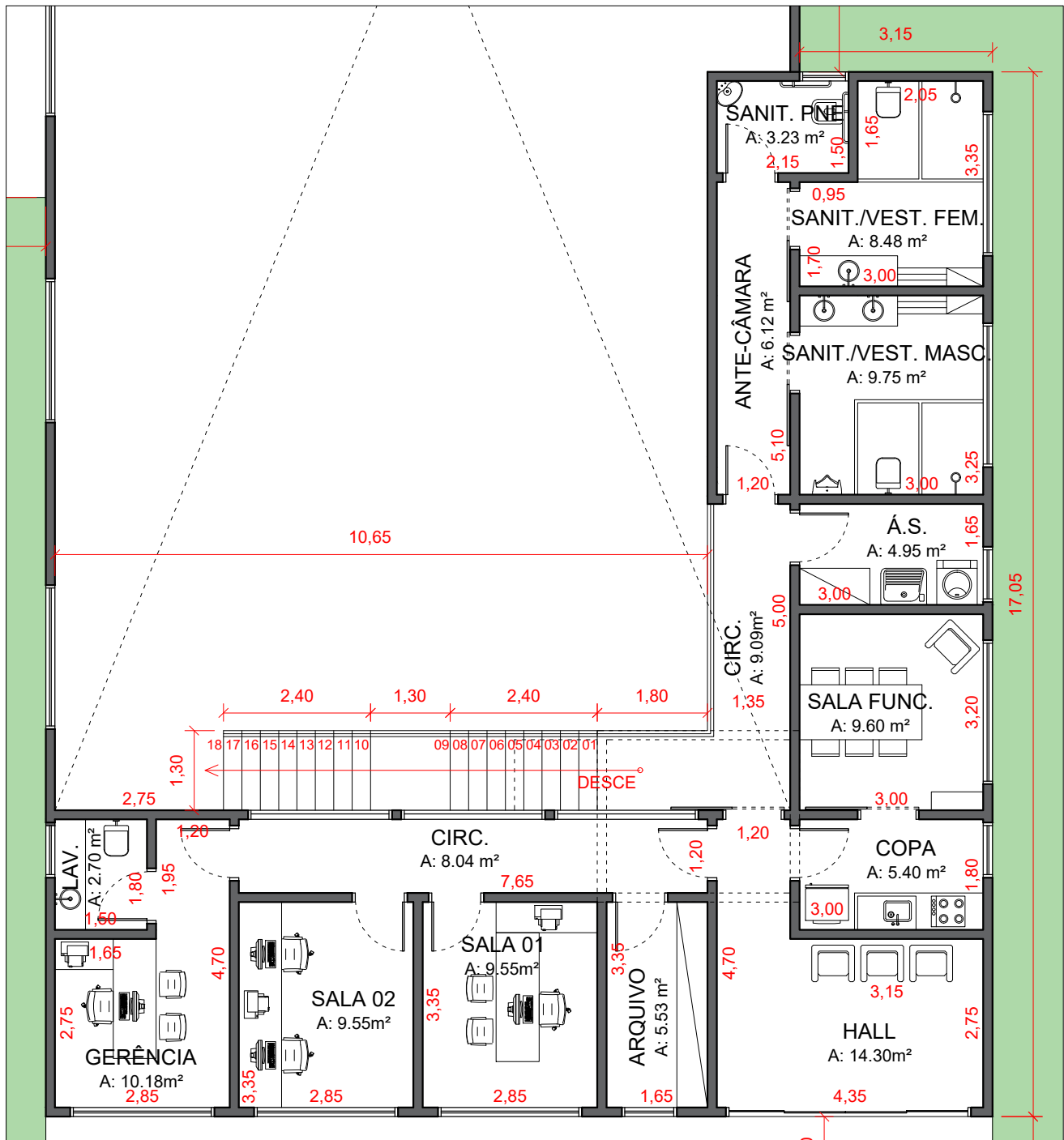

PLANTA HUMANIZADA - SUPERIOR
ESC: 1/100



Verónica Pelloso
Arquitetura e Design

@veronicapelosoarquitetura
contato@veronicapeloso.com.br
14 99717 6435

ARQ - SERRALHERIA

Cliente: Mauro
Área Considerada: 138,00m²
Arquivo: 012 - Estudo - R01 - FL03
Etapa: Estudo de Layout

FOLHA

03/04

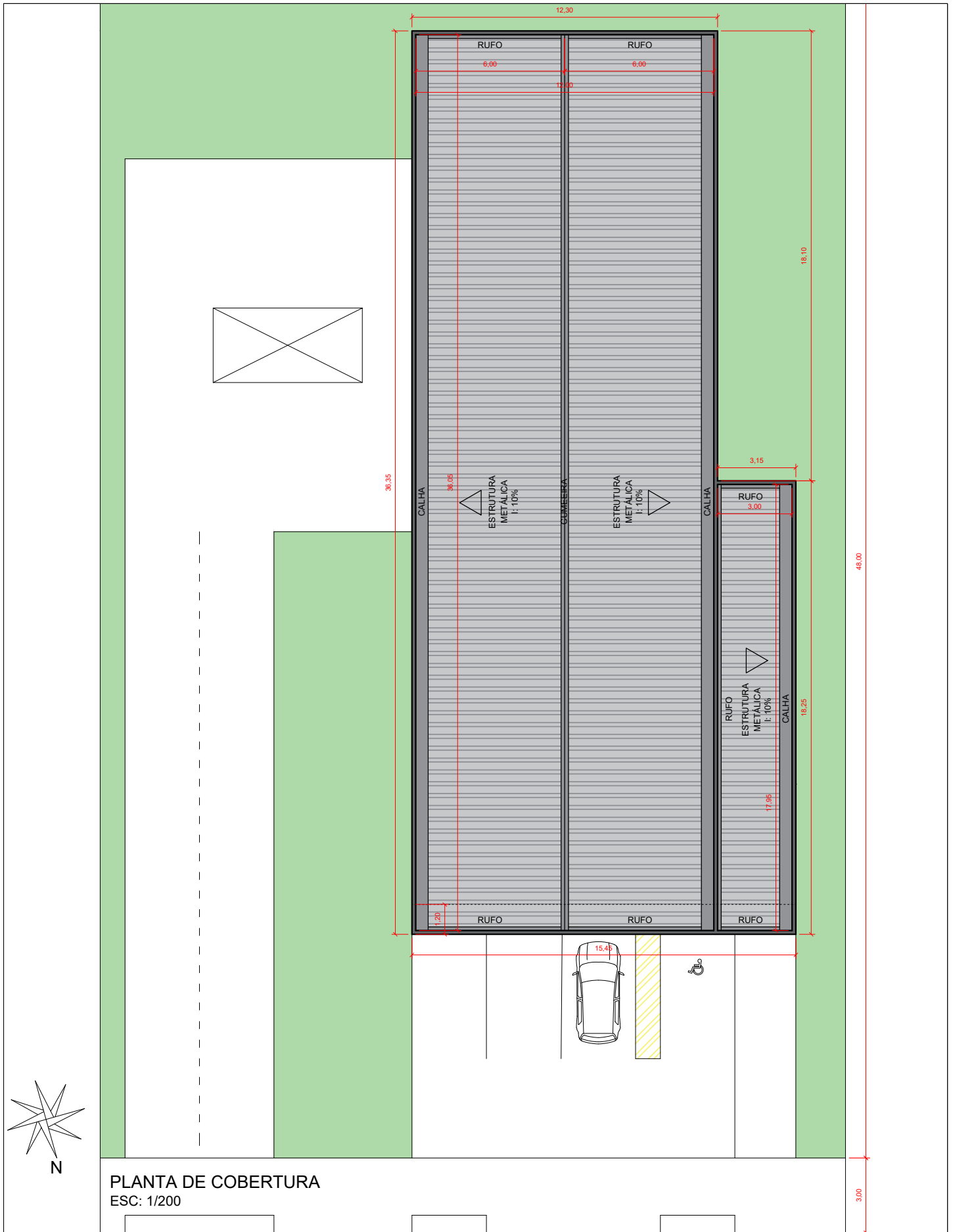

Verónica Pelloso
Arquitetura e Design

@veronicapelosoarquitetura
contato@veronicapeloso.com.br
14 99717 6435

ARQ - SERRALHERIA

Cliente: Mauro
Área Considerada: 138,00m²
Arquivo: 012 - Estudo - R01 - FL04
Etapa: Estudo de Layout

FOLHA

04/04



Atestado de Idoneidade Financeira – Pessoa Física	
Nome do Cliente	CPF/MF
MAURO MAURICIO DA SILVA	046.176.169-69

A quem possa interessar:

Declaramos que o(a) Cliente em referência sempre apresentou-se com correção nas transações mantidas com este Banco, nada constando, até a presente data, que possamos citar em seu desabono.

Local: Osasco - SP, 28 de agosto de 2024.

**RICARDO DE
OLIVEIRA
COUTINHO:3
3746350832**

Assinado de forma digital por RICARDO DE OLIVEIRA COUTINHO:33746350832
Dados: 2024.08.28 16:23:19 -03'00'

**PERICLES
ROCHA DA
SILVA:2558
2991824**

Assinado de forma digital por PERICLES ROCHA DA SILVA:25582991824
Dados: 2024.08.28 17:08:49 -03'00'

Banco Bradesco S.A. (Assinaturas Autorizadas)