



Memorando 4- 2.429/2025

De: Jair de Jesus Sgarbi - DCCI

Para: SMPDU - Secretaria de Planejamento e Desenvolvimento Urbano - A/C Emilio F.

Data: 31/01/2025 às 16:33:19

Setores envolvidos:

SMPDU, DCCI, ALEG, SL

Ofício nº 134/2025 - Raquel Sartori - denominação

SEGUE COM ASSINATURAS DESPACHO 03 E 04

—

Jair de Jesus Sgarbi

Diretor de Departamento

Anexos:

CROQUI_QUADRA_DA_A_RODOVIARIA.pdf

PORTICO_RODOVIARIA.pdf

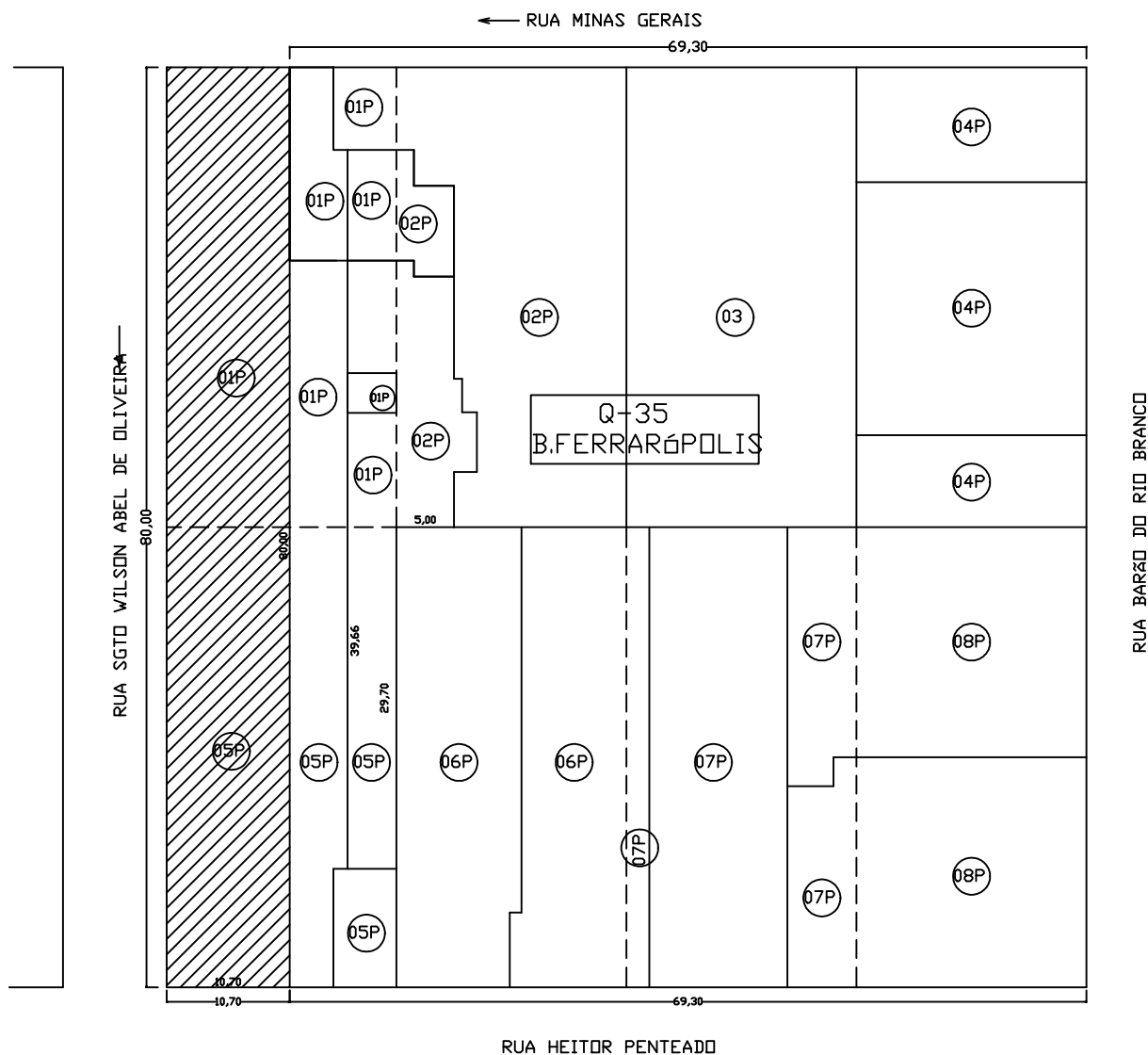

LEGENDA



ÁREA TOTAL — A=856,00m²

ASSUNTO:

CERTIDÃO DE CONFRONTAÇÃO

LOCAL:

RODOVIÁRIA VELHA, RUA SARGENTO WINSON ABEL DE OLIVEIRA
LOTE 1P E 5P / QUADRA 35 / BAIRRO - FERRAROPOLIS

MATRÍCULA:
9.565

DATA:
ABRIL/2015

FOLHA:
01

Pesquise no Google Maps



Pt

← 205 Rua Heitor Penteado

Garça, São Paulo



Google Street View

nov. de 2018

Ver mais datas

Compartilhar

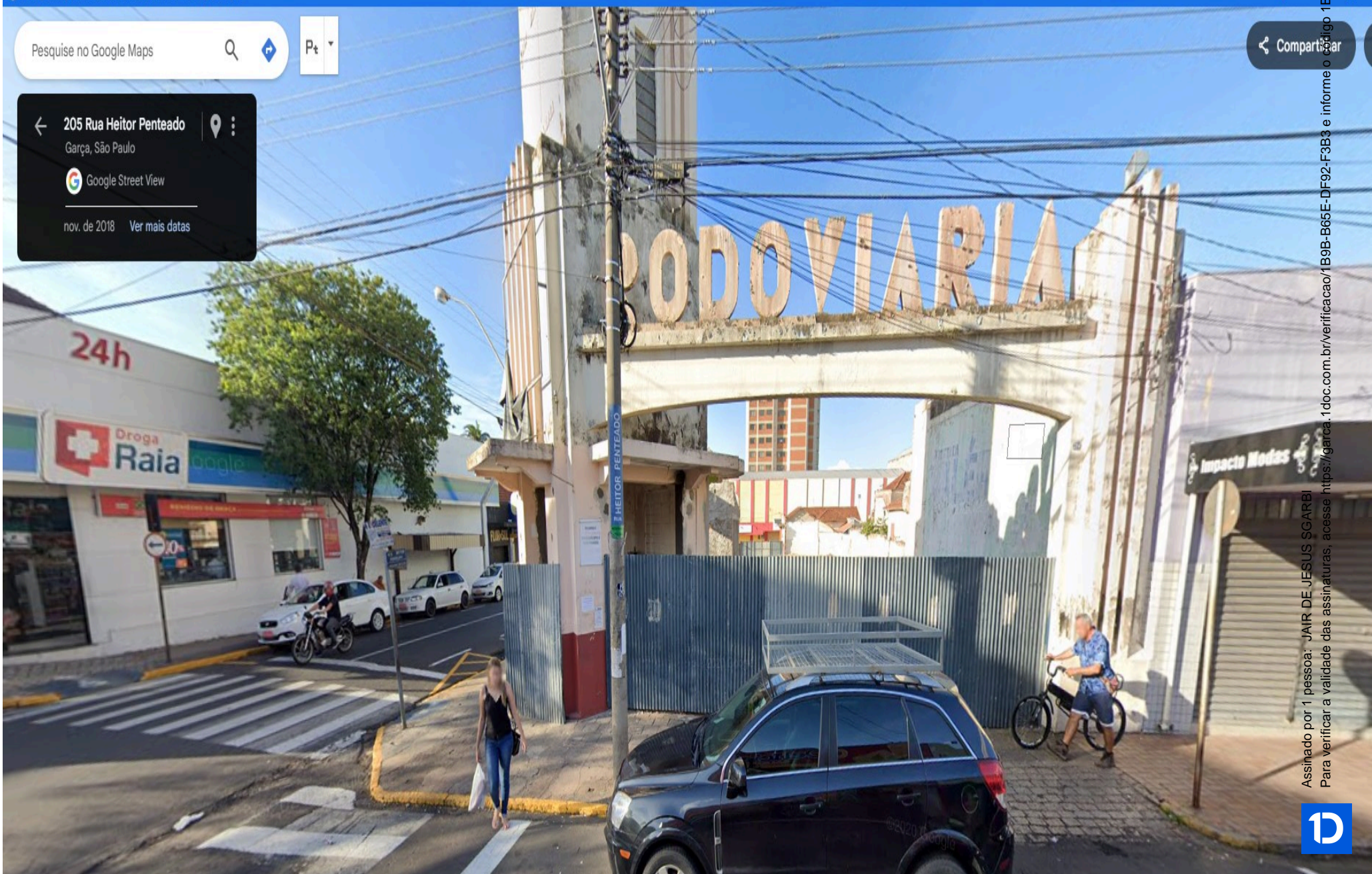



VERIFICAÇÃO DAS ASSINATURAS



Código para verificação: 1B9B-B65E-DF92-F3B3

Este documento foi assinado digitalmente pelos seguintes signatários nas datas indicadas:



JAIR DE JESUS SGARBI (CPF 127.XXX.XXX-50) em 31/01/2025 16:34:07 (GMT-03:00)

Papel: Parte

Emitido por: Sub-Autoridade Certificadora 1Doc (Assinatura 1Doc)

Para verificar a validade das assinaturas, acesse a Central de Verificação por meio do link:

<https://garca.1doc.com.br/verificacao/1B9B-B65E-DF92-F3B3>