

MEMORIAL DESCRITIVO DE LEVANTAMENTO

ESTRADA MUNICIPAL GAR -248

Inicia-se no ponto 02A na confluência da área com a gleba de matrícula 39.064 e com a Estrada Municipal GAR 248, com 36,05 m e azimute de $173^{\circ}47'42''$ até o ponto 03, deste segue com distancia de 18,89 m e azimute de $191^{\circ}03'13''$ até o ponto 04, deste segue com distancia de 14,19 m e azimute de $137^{\circ}52'54''$ até o ponto 05, deste segue com distancia de 32,40 m e azimute de $122^{\circ}39'49''$ até o ponto 06, deste segue com distancia de 339,18 m e azimute de $118^{\circ}56'31''$ até o ponto 07, deste segue com distancia de 137,84 m e azimute de $121^{\circ}49'50''$ até o ponto 08, deste segue com distancia de 116,49 m e azimute de $112^{\circ}51'08''$ até o ponto 09, deste segue com distancia de 79,19 m e azimute de $99^{\circ}04'54''$ o ponto 10, na confluência da área com a Rua 5 e com a Rua Carlos Ferrari, finalizando esta descrição com comprimento total de eixo 772,92 m e largura da estrada de 6,00 m.

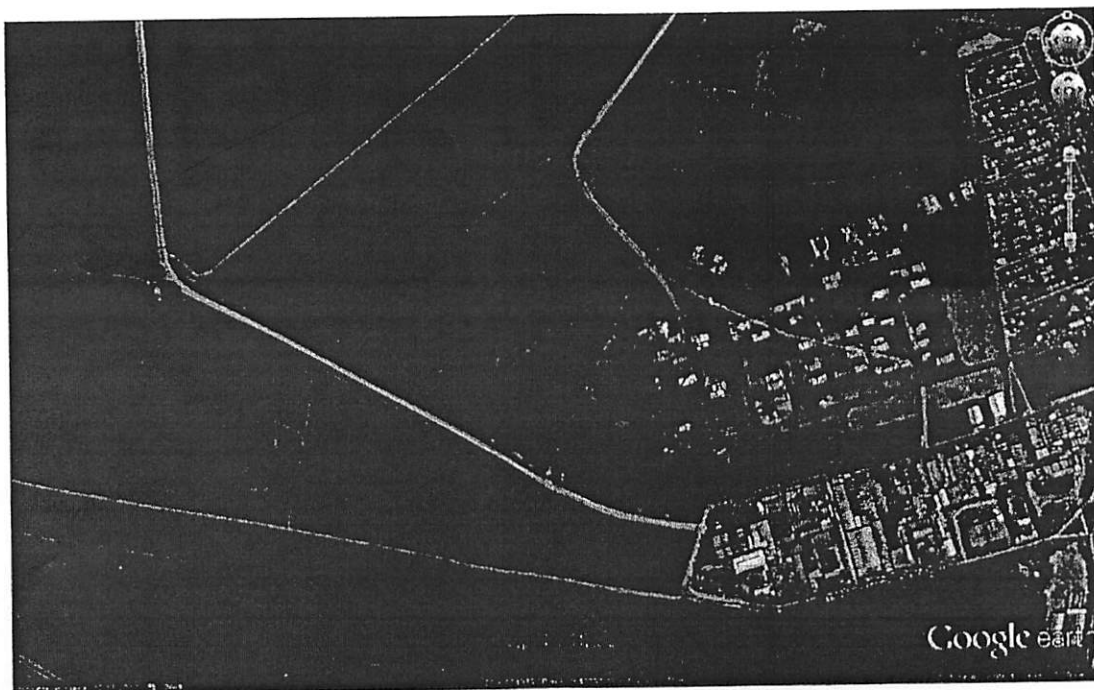

Garça/SP, 25 de maio de 2018.

KLEITON HENRIQUE BRITO
Eng. Civil - CREA/SP 5069696025
ART n° 28027230180631043



Anotação de Responsabilidade Técnica - ART
Lei nº 6.496, de 7 de dezembro de 1977
Conselho Regional de Engenharia e Agronomia do Estado de São Paulo

CREA-SP

ART de Obra ou Serviço
28027230180631043

1. Responsável Técnico

KLEITON HENRIQUE BRITO

Título Profissional: Engenheiro Civil

Empresa Contratada:

RNP: 2615071726

Registro: 5069696025-SP

Registro:

2. Dados do Contrato

Contratante: **MANOEL FREDERICO BARBEIRO TEIXEIRA PINTO**

CPF/CNPJ: 150.747.818-68

Endereço: **Rua JOÃO BENTO**

Nº: 753

Complemento:

Bairro: **CENTRO**

Cidade: **Garça**

UF: **SP**

CEP: 17400-000

Contrato: **003**

Celebrado em: **25/05/2018**

Vinculada à Art nº:

Valor: **R\$ 100,00**

Tipo de Contratante: **Pessoa Física**

Ação Institucional:

3. Dados da Obra Serviço

Endereço: **Estrada Municipal GAR 248**

Nº:

Complemento: **MATRÍCULA Nº 29.065**

Bairro: **FAZENDA CACHOEIRA**

Cidade: **Garça**

UF: **SP**

CEP: 17400-000

Data de Início: **25/05/2018**

Previsão de Término: **29/05/2018**

Coordenadas Geográficas:

Finalidade: **Infraestrutura**

Código:

Proprietário: **MANOEL FREDERICO BARBEIRO TEIXEIRA PINTO**

CPF/CNPJ: 150.747.818-68

4. Atividade Técnica

				Quantidade	Unidade
Elaboração					
1	Projeto	Sistema Viário	Urbano	772,92000	metro
Execução					
2	Levantamento	Levantamento Topográfico	Planialtimétrico	772,92000	metro

Após a conclusão das atividades técnicas o profissional deverá proceder a baixa desta ART

5. Observações

Levantamento Planialtimétrico da Estrada Municipal GAR 248, no trecho que faz divisa com a gleba de matrícula 29.065 do Município e Comarca de Garça/SP. O levantamento é para reversão de área, ou seja, a estrada municipal será transformada em Avenida, para a implantação do Loteamento Residencial Quinta da Baronesa.

6. Declarações

Acessibilidade: Declaro que as regras de acessibilidade previstas nas normas técnicas da ABNT, na legislação específica e no Decreto nº 5.296, de 2 de dezembro de 2004, não se aplicam às atividades profissionais acima relacionadas.

7. Entidade de Classe

143 - PROMISSÃO - ASSOCIAÇÃO DOS ENGENHEIROS E ARQUITETOS DE PROMISSÃO-ASSENAP

8. Assinaturas

Declaro serem verdadeiras as informações acima

Campal/SP de Junho de 2018

Local

data

Kleiton Henrique Brifo
KLEITON HENRIQUE BRIFO - CPF: 390.650.398-48

Manoel Frederico Barbeiro Teixeira Pinto
MANOEL FREDERICO BARBEIRO TEIXEIRA PINTO - CPF/CNPJ:
180.747.618-88

Valor ART R\$ 82,94

Registrada em: 25/05/2018

Valor Pago R\$ 82,94

Impresso em: 08/06/2018:11:25:53

9. Informações

- A presente ART encontra-se devidamente quitada conforme dados constantes no rodapé-versão do sistema, certificada pelo *Nosso Número*.

- A autenticidade deste documento pode ser verificada no site www.creasp.org.br ou www.confea.org.br

- A guarda da via assinada da ART será de responsabilidade do profissional e do contratante com o objetivo de documentar o vínculo contratual.

www.creasp.org.br
tel: 0800-17-18-11



Nosso Número: 28027230180631043 Versão do sistema